© M.Z

▼109 delen▼	© bpost	MK: maximumkaarten	J1905-J1939 (74MK▶526MK)	290	▶ tenminste aantal MK's uitgegeven	116▶	scan	▶tenminste aantal missende scans
▼109 parties▼	© bpost	MK: Carte-maximum (CM)	A1905-A1939 (74MK▶526MK)	290	▶ au moins nombre de CM émis	116▶	scan	▶au moins nombre de scans manquants
▼109 parts▼	© bpost	MK: maximumcards (MC)	Y1905-Y1939 (74MK▶526MK)	290	▶ at least number of MCs issued	116▶	scan	▶at least number of missing scans

volgNr.
N°.partie
order N°

INFO: Deze lijsten zijn niet vermeld bij Bpost / OBP-catalogus (alleen genoteerd)
INFO : Ces listes ne sont pas mentionnées dans le catalogue Bpost / COB (uniquement répertoriées)
INFO: These lists are not mentioned in the Bpost / OSC catalogue (only listed)

1ste / 1e / 1ste
uitgave émission
edition

catalogus samengesteld door
catalogue compilé par
catalogue compiled by
MZ

Wat is een maximumkaart? Zie uitleg op deze site in▶

MK- Maximumkaarten / Cartes-Maximum / Maximum Cards & Home / MK- Maximumkaarten / Cartes-Maximum / Maximum Cards

- De datums & plaatsen zijn aangeduid als volgt:

2/02/1948	=▶ de uitgiftedatum van de postzegel en/of de datum van het stempel op de kaart op de dag van zegeluitgifte
?...?	=▶ op afgebeelde kaart stempeldatum niet of zeer slecht leesbaar
?	=▶ stempeldatum op de kaart niet beschibaar omdat de kaart is missend
Ø ◙	=▶ ongestempelde kaart getoond
Antwerpen	=▶ De afstempelplaats op de kaart
?...?	=▶ op afgebeelde kaart stempelplaats niet of zeer slecht leesbaar
?	=▶ stempelplaats niet beschibaar omdat de kaart is missend
Ø ◙	=▶stempelplaats niet beschikbaar daar de kaart ongestempeld is

Bruss-Brux	=▶Brussel-Bruxelles
Brux-Bruss	=▶ Bruxelles-Brussel

>-- Ø ---	=▶geen voorverkoop
15/04/1948	=▶andere datum van afstempeling dan voorverkoop/uitgave
>13/12/1960	=▶datum van voorverkoop
scan	=▶ missende scan
?scan?	=▶ Misschien
Plaats: vv *of gnvv*	=▶ plaats: voorverkoop of geen
— folder Nr. gn/57 vnr. 4 —	=▶"gn" = geen Nr - "vnr" = volgnummer
Indien er ▶ verschillen zijn met dezelfde zegel ▶	KCC =▶ gekleurde fotoscan
	TDD =▶ tekening scan
	=▶ zwart-wit fotoscan
	=▶ rechtstaande fotoscan
	=▶ liggende fotoscan
	=▶ slechte scan
	~#~ =▶ gesigneerd
762MK-1	762 =▶ kaart met meest courante afbeelding

- De verschillende kaarten met dezelfde postzegels zijn aangeduid als volgt:

761MK	761	=▶ kaart met slechts één dezelfde afbeelding uitgegeven (misschien nog anderen maar hier niet beschikbaar)
762MK-2	762	=▶ kaarten met andere afbeeldingen dan hierboven (**MK-2-3-4 ....**) naargelang de verschillende soorten
864MK	864 *	=▶ opmerking

Qu'est-ce qu'une carte maximum ? Voir l'explication sur ce site▶

MK- Maximumkaarten / Cartes-Maximum / Maximum Card & Home / MK- Maximumkaarten / Cartes-Maximum / Maximum Cards

- Les dates et les lieux sont indiqués comme suit :

2/02/1948	=▶ la date d'émission du timbre et/ou la date du cachet sur la carte sur le jour d'émission du timbre
?...?	=▶ sur la carte illustrée, la date du cachet n'est pas lisible ou est très difficile à lire
?	=▶ la date du cachet sur la carte n'est pas disponible car la carte est manquante
Ø ◙	=▶ carte non cachetée illustrée
Antwerpen	=▶ Emplacement du cachet sur la carte
?...?	=▶ Emplacement du cachet illisible ou très difficilement lisible sur la carte représentée
?	=▶ Emplacement du cachet non disponible car la carte est manquante
Ø ◙	=▶ Emplacement du cachet non disponible car la carte n'est pas tamponnée

Bruss-Brux	=▶Brussel-Bruxelles
Brux-Bruss	=▶ Bruxelles-Brussel

>-- Ø ---	=▶pas de prévente
15/04/1948	=▶autre date de cachet que celle de la prévente/émission
>13/12/1960	=▶date du prévente
scan	=▶ scan manquant
?scan?	=▶ Peut-être
Lieu: pv ou pdpv	=▶ Lieu: prévente ou pas
— Dépliant N°. pdn/57 ndo. 4 —	=▶"pdn" = pas de N° -"ndo" = n° d'ordre
S'il y a des ▶ différences avec le même timbre ▶	KCC =▶ scan couleur
	TDD =▶ dessin scan
	=▶ scan photo noir et blanc
	=▶ scan photo portrait
	=▶ scan photo paysage
	=▶ mauvais scan
	~#~ =▶ signé
762MK-1	762 =▶ carte avec l'image la plus courante

- Les différentes cartes comportant les mêmes timbres sont indiquées comme suit :

761MK	761	=▶ carte avec une seule image identique publiée (il en existe peut-être d'autres, mais elles ne sont pas disponibles ici)
762MK-2	762	=▶ cartes avec d'autres images que celles ci-dessus (**MK-2-3-4 ....**) selon les différents types
864MK	864 *	=▶ remarque

What is a maximum card? See explanation on this site▶

MK- Maximumkaarten / Cartes-Maximum / Maximum Cards & Home / MK- Maximumkaarten / Cartes-Maximum / Maximum Cards

- The dates and places are indicated as follows:

2/02/1948	=▶ the date of issue of the stamp and/or the date of the postmark on the card on the day of stamp issue
?...?	=▶ postmark date on the card shown is not legible or very difficult to read
?	=▶ postmark date on the card is not available because the card is missing
Ø ◙	=▶ unstamped card shown
Antwerpen	=▶ The stamp location on the card
?...?	=▶ Stamp location not visible or very difficult to read on the card shown
?	=▶ Stamp location not available because the card is missing
Ø ◙	=▶ Stamp location not available because the card is unstamped

Bruss-Brux	=▶Brussel-Bruxelles
Brux-Bruss	=▶ Bruxelles-Brussel

>-- Ø ---	=▶no presale
15/04/1948	=▶date of cancellation other than advance sale/issue
>13/12/1960	=▶pressale date
scan	=▶ missing scan
?scan?	=▶ Perhaps
Place: ps or nps	=▶ Place: presale or not
— Flyer N°. nn/57 on. 4 —	=▶"nn" = no N° -"on" = order n°
If there are ▶ differences with the same stamp ▶	KCC =▶ color photo scan
	TDD =▶ drawing scan
	=▶ black and white photo scan
	=▶ portrait photo scan
	=▶ landscape photo scan
	=▶ bad scan
	~#~ =▶ signed
762MK-1	762 =▶ card with most common image

- The different cards with the same stamps are marked as follows:

761MK	761	=▶ card issued with only one identical image (there may be others, but they are not available here)
762MK-2	762	=▶ cards with images other than those shown above (**MK-2-3-4 ....**) depending on the different types
864MK	864 *	=▶ note

© M.Z

▼	Nr°	....MK	Nr van Postzegels op MK	Plaats: vv *of gnvv*	Nr°	....MK	N° du timbre sur le MK (CM)	Lieu: pv ou pdpv	Nr°	....MK	No. of stamps on MK (MC)	Place: ps or nps

1 © bpost

NL▶ 53 / 67 - Rijkswapen + Beeltenis Koning Leopold II in profiel «Fijne baard» (type Nr1891) — 1/6-1893-1900 — Opm.: Niet vermeld in OBP — © bpost

FR▶ 53 / 67 - Armoiries nationales et effigie du roi Léopold II de profil « Barbe fine » (type de 1891) — Note: Non mentionné dans le COB

EN▶ 53 / 67 - National coat of arms and portrait of King Leopold II in profile 'Fine beard' (1891 type) — Note: Not noted i n OSC

1	1a	53/67MK	53/67	12/01/1919	Bruxelles	1b	53MK	53	?	scan	?	1c	54MK	54	?	scan	?

▲

Missende MK met stempel(s) uit ▲ MK manquant estamponé à ▲ Missing MK stamped at

Missende MK met stempel(s) uit ▲ MK manquant estamponé à ▲ Missing MK stamped at

2 © bpost

NL▶ 53 / 67 - Rijkswapen + Beeltenis Koning Leopold II in profiel «Fijne baard» (type Nr1891) — 1/6-1893-1900 — Opm.: Niet vermeld in OBP — © bpost

FR▶ 53 / 67 - Armoiries nationales et effigie du roi Léopold II de profil « Barbe fine » (type de 1891) — Note: Non mentionné dans le COB

EN▶ 53 / 67 - National coat of arms and portrait of King Leopold II in profile 'Fine beard' (1891 type) — Note: Not noted i n OSC

2	2a	55MK	55	?	scan	?	2b	56MK-1	56	../../1907		Brugge-Depart	2c	56MK-2	56	?...?		Bruxelles

▲

Missende MK met stempel(s) uit ▲ MK manquant estamponé à ▲ Missing MK stamped at

© M.Z

▼	Nr°	....MK	Nr van Postzegels op MK	Plaats: vv *of gnvv*	Nr°	....MK	N° du timbre sur le MK (CM)	Lieu: pv ou pdpv	Nr°	....MK	No. of stamps on MK (MC)	Place: ps or nps

3 © bpost

NL▶ 53 / 67 - Rijkswapen + Beeltenis Koning Leopold II in profiel «Fijne baard» (type Nr1891) — 1/6-1893-1900

FR▶ 53 / 67 - Armoiries nationales et effigie du roi Léopold II de profil « Barbe fine » (type de 1891)

EN▶ 53 / 67 - National coat of arms and portrait of King Leopold II in profile 'Fine beard' (1891 type)

Opm.: Niet vermeld in OBP — © bpost

Note: Non mentionné dans le COB

Note: Not noted i n OSC

3	3a	56MK-3	56	5/08/1910	?	3b	57MK	57	../../1907	scan	Brugge-Depart

▲

Missende MK met stempel(s) uit ▲ MK manquant estamponé à ▲
Missing MK stamped at

Zijn er nog anderen of misschien geen MK meer?
/ Y en a-t-il d'autres ou peut-être plus de MC ?
/ Are there any others, or perhaps no more MCs?

4 © bpost

NL▶ 53 / 67 - Rijkswapen + Beeltenis Koning Leopold II in profiel «Fijne baard» (type Nr1891) — 1/6-1893-1900

FR▶ 53 / 67 - Armoiries nationales et effigie du roi Léopold II de profil « Barbe fine » (type de 1891)

EN▶ 53 / 67 - National coat of arms and portrait of King Leopold II in profile 'Fine beard' (1891 type)

Opm.: Niet vermeld in OBP — © bpost

Note: Non mentionné dans le COB

Note: Not noted i n OSC

4	4a	58MK-1	58	~#~	23/5/19..?	Anvers- depart	4b	58MK-2	58	23/5/19..?	Bruxelles-depart

▲

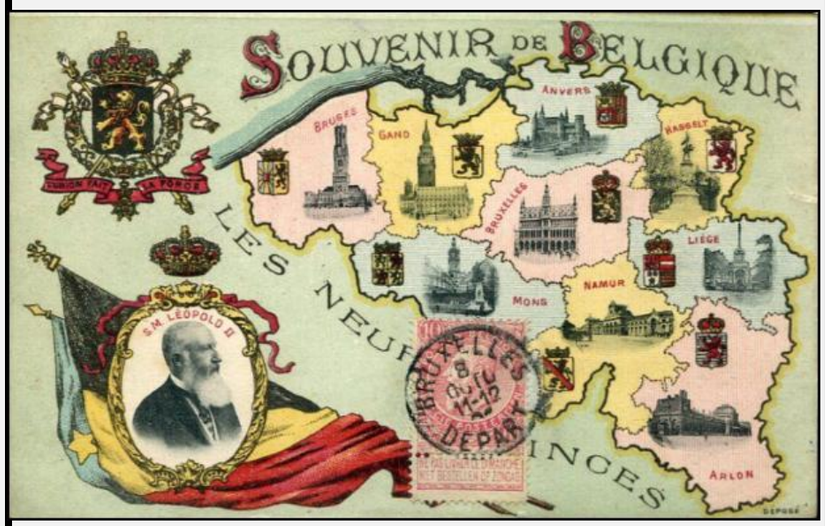

Zijn er nog anderen of misschien geen MK meer?
/ Y en a-t-il d'autres ou peut-être plus de MC ?
/ Are there any others, or perhaps no more MCs?

© M.Z

Nr°	....MK	Nr van Postzegels op MK	Plaats: vv *of gnvv*	Nr°	....MK	N° du timbre sur le MK (CM)	Lieu: pv ou pdpv	Nr°	....MK	No. of stamps on MK (MC)	Place: ps or nps

5 © bpost

NL▶ 74/80 - «Grove baard» Leopold II — 1/05/1905 — Opm.: — © bpost

FR▶ 74/80 - «Grosse barbe» Léopold II — Note:

EN▶ 74/80 - "Rough beard" Leopold II — Note:

5	5a	74MK-1	74	3/01/1918	Neufchateau	5b	74MK-2	74	15-15/6/1911	Liége-Luik	5c	74MK-3	74	?...?	?..?

▲

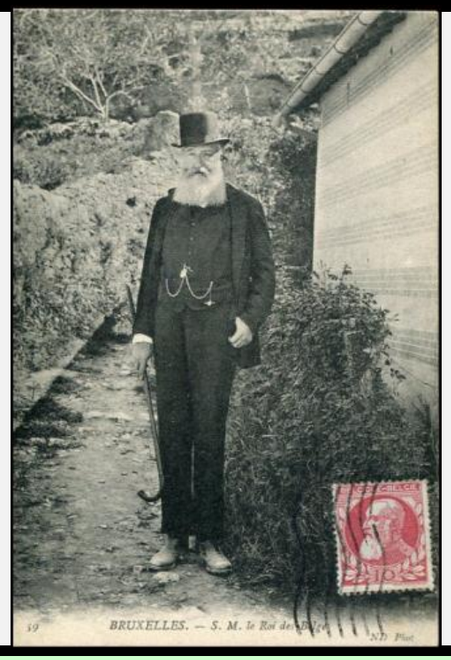

6 © bpost

NL▶ 118/121 - Grote beeltenis (-en) van Koning Albert I (zonder vierkantjes in de bovenhoeken) — >>15/04/1912 — Opm.: Niet vermeld in OBP — © bpost

FR▶ 118/121 - Grand(s) effigie(s) du roi Albert Ier (sans carrés dans les coins supérieurs) — Note: Non mentionné dans le COB

EN▶ 118/121 - Large image(s) of King Albert I (without squares in the upper corners) — Note: Not noted i n OSC

6	6a	118MK-1	118	19/11/1913	?...?	6b	118MK-2	118	?...?	...Havre (special)??	6c	119MK	119	?	scan	?

▲

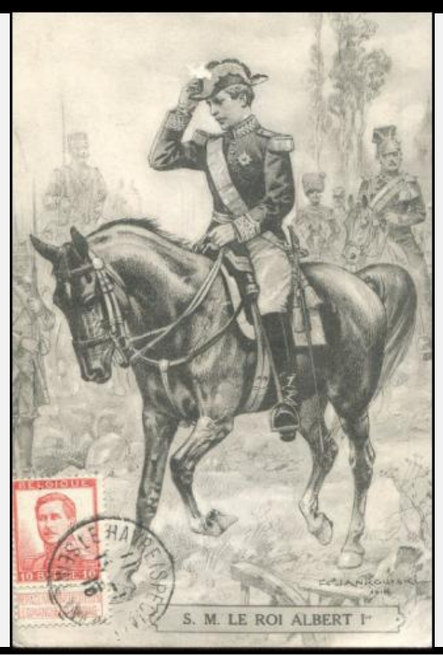

Missende MK met stempel(s) uit ▲ MK manquant estamponé à ▲ Missing MK stamped at

© M.Z.

▼	Nr°	....MK	Nr van Postzegels op MK	Plaats: vv *of gnvv*	Nr°	....MK	N° du timbre sur le MK (CM)	Lieu: pv ou pdpv	Nr°	....MK	No. of stamps on MK (MC)	Place: ps or nps

7 © bpost

NL▶ 118/121 - Grote beeltenis (-en) van Koning Albert I (zonder vierkantjes in de bovenhoeken) — >>15/04/1912

FR▶ 118/121 - Grand(s) effigie(s) du roi Albert Ier (sans carrés dans les coins supérieurs)

EN▶ 118/121 - Large image(s) of King Albert I (without squares in the upper corners)

Opm.: Niet vermeld in OBP — © bpost

Note: Non mentionné dans le COB

Note: Not noted i n OSC

7	7a	120MK	120	?...?		?...?	7b	121MK	121	?	scan	?

▲

Missende MK met stempel(s) uit ▲ MK manquant estamponé à ▲
Missing MK stamped at

Zijn er nog anderen of misschien geen MK meer?
/ Y en a-t-il d'autres ou peut-être plus de MC ?
/ Are there any others, or perhaps no more MCs?

8 © bpost

NL▶ 129/131 - Ten bate van het Rode Kruis: beeltenis van Koning Albert I — 3/10/1914

FR▶ 129/131 - Au profit de la Croix-Rouge : effigie du roi Albert Ier

EN▶ 129/131 - For the benefit of the Red Cross: image of King Albert I

Opm.: — © bpost

Note:

Note:

8	8a	129MK	129	?	scan	?	8b	specialMK	special	30/03/1915		Havre (Special)

▲

Missende MK met stempel(s) uit ▲ MK manquant estamponé à ▲
Missing MK stamped at

Zijn er nog anderen of misschien geen MK meer?
/ Y en a-t-il d'autres ou peut-être plus de MC ?
/ Are there any others, or perhaps no more MCs?

© M.Z.

© M.Z.

Nr°	....MK	Nr van Postzegels op MK	Plaats: vv *of gnvv*	Nr°	....MK	N° du timbre sur le MK (CM)	Lieu: pv ou pdpv	Nr°	....MK	No. of stamps on MK (MC)	Place: ps or nps

9	© bpost	NL▶ 135/141 - Beeltenis van Koning Leopold II met profiel naar links.	15/10/1915
		FR▶ 135/141 - Effigie du roi Léopold II, profil gauche.	
		EN▶ 135/141 - Portrait of King Leopold II with profile to the left.	

Opm.: Niet vermeld in OBP — © bpost
Note: Non mentionné dans le COB
Note: Not noted i n OSC

9	9a	135MK	135	30/03/1916		Antwerpen???	9b	136MK-1	136	../../1936.		?...?	9c	137MK-1	137	?...?		?...?

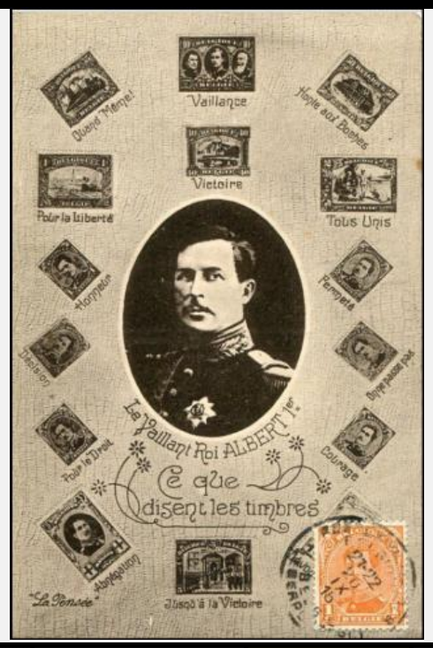

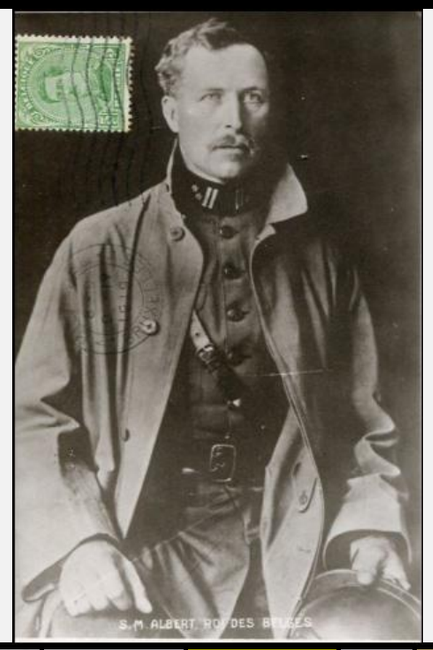

10	10a?						10b	136MK-2	136	28/4/1936.		?...?	10c	137(2x)MK-2	137(2x)	5/07/1920		Brux-Bruss

Zijn er nog anderen of misschien geen MK meer?
/ Y en a-t-il d'autres ou peut-être plus de MC ?
/ Are there any others, or perhaps no more MCs?

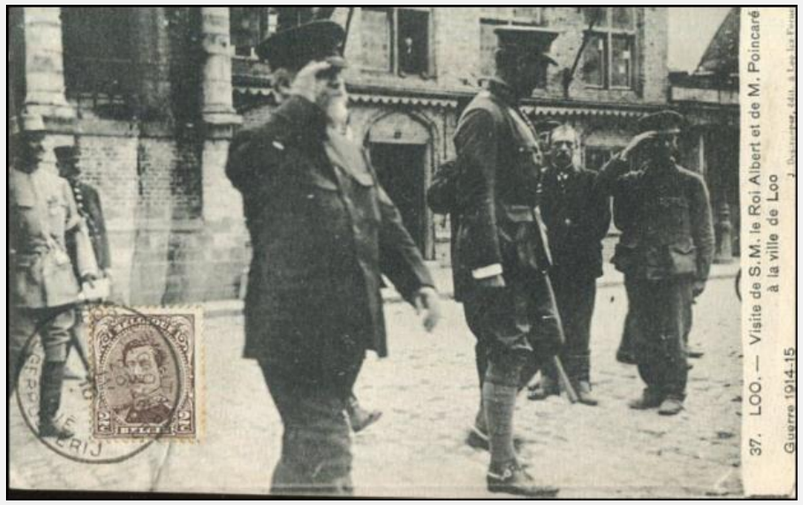

© M.Z.

© M.Z.

▼	Nr°	....MK	Nr van Postzegels op MK	Plaats: vv *of gnvv*	Nr°	....MK	N° du timbre sur le MK (CM)	Lieu: pv ou pdpv	Nr°	....MK	No. of stamps on MK (MC)	Place: ps or nps

11 © bpost

NL▶ 135/141 - Beeltenis van Koning Leopold II met profiel naar links.

FR▶ 135/141 - Effigie du roi Léopold II, profil gauche.

EN▶ 135/141 - Portrait of King Leopold II with profile to the left.

15/10/1915

Opm.: Niet vermeld in OBP © bpost

Note: Non mentionné dans le COB

Note: Not noted i n OSC

11	11a	138x3MK	138x3	25/03/19??.		Elve???	11b	139MK	139	?	scan	?	11c	140MK	140	?...?		Antwerpen

▲

Missende MK met stempel(s) uit ▲ MK manquant estamponé à ▲
Missing MK stamped at

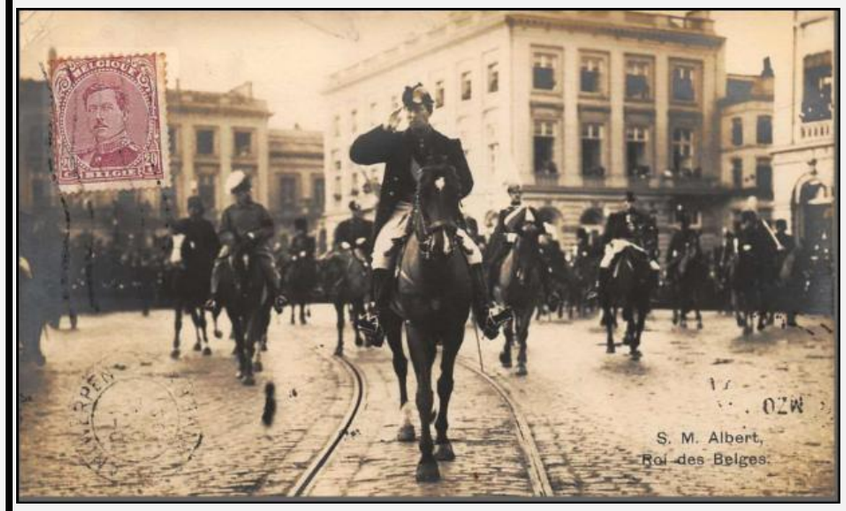

12 © bpost

NL▶ 135/141 - Beeltenis van Koning Leopold II met profiel naar links.

FR▶ 135/141 - Effigie du roi Léopold II, profil gauche.

EN▶ 135/141 - Portrait of King Leopold II with profile to the left.

15/10/1915

Opm.: © bpost

Note:

Note:

12	12a	141MK	141	?	scan	?	12b?											

▲

Missende MK met stempel(s) uit ▲ MK manquant estamponé à ▲
Missing MK stamped at

Zijn er nog anderen of misschien geen MK meer?
/ Y en a-t-il d'autres ou peut-être plus de MC ?
/ Are there any others, or perhaps no more MCs?

Zijn er nog anderen of misschien geen MK meer?
/ Y en a-t-il d'autres ou peut-être plus de MC ?
/ Are there any others, or perhaps no more MCs?

© M.Z.

© M.Z

Nr°	....MK	Nr van Postzegels op MK	Plaats: vv *of gnvv*	Nr°	....MK	N° du timbre sur le MK (CM)	Lieu: pv ou pdpv	Nr°	....MK	No. of stamps on MK (MC)	Place: ps or nps

13 © bpost

NL▶ 164/164a - Perron te Luik - Zegels uit F164A - F164B

FR▶ 164 / 164a - Plateforme à Liège - Timbres de F164A - F164B

EN▶ 164 / 164a - Platform in Liège - stamps from F164A - F164B

19/07/1919 Opm.: Note: Note: © bpost

13	13a	164MK	164	?	scan	?	13b	164aMK	164a	?	scan	?

▲

Missende MK met stempel(s) uit ▲ MK manquant estamponé à ▲ Missing MK stamped at

Missende MK met stempel(s) uit ▲ MK manquant estamponé à ▲ Missing MK stamped at

Zijn er nog anderen of misschien geen MK meer?
/ Y en a-t-il d'autres ou peut-être plus de MC ?
/ Are there any others, or perhaps no more MCs?

14 © bpost

NL▶ 165/178 - Koning Albert I met helm

FR▶ 165/178 - Le roi Albert Ier "Roi Casqué"

EN▶ 165/178 - King Albert I with helmet

19/07/1919 Opm.: Note: Note: © bpost

14	14a	165MK	165	7/06/1920		Bruxelles	14b	166MK	166	7/07/1920		Bruxelles	14c	167MK	167	?	scan	?

▲

Missende MK met stempel(s) uit ▲ MK manquant estamponé à ▲ Missing MK stamped at

© M.Z

© M.Z

▼	Nr°	....MK	Nr van Postzegels op MK	Plaats: vv *of gnvv*	Nr°	....MK	N° du timbre sur le MK (CM)	Lieu: pv ou pdpv	Nr°	....MK	No. of stamps on MK (MC)	Place: ps or nps

15 © bpost

NL▶ 165/178 - Koning Albert I met helm

FR▶ 165/178 - Le roi Albert Ier "Roi Casqué"

EN▶ 165/178 - King Albert I with helmet

19/07/1919 | Opm.: | Note: | Note: | © bpost

15	15a	168MK-1	168	19/07/1919		Brux-Bruss	15b	168MK-3	168	2/06/2020		Bruxelles	15c	169MK-2	169	?...?		Brux-Bruss
15	15a	168MK-2	168	14/09/1924		Brux-Bruss	15b	169MK-1	169	8/04/1934		Bruxelles	15c	170MK	170	?		?

▲

Missende MK met stempel(s) uit ▲ MK manquant estamponé à ▲
Missing MK stamped at

16 © bpost

NL▶ 165/178 - Koning Albert I met helm

FR▶ 165/178 - Le roi Albert Ier "Roi Casqué"

EN▶ 165/178 - King Albert I with helmet

19/07/1919 | Opm.: | Note: | Note: | © bpost

16	16a	171MK	171	15/06/1934		Brux-Bruss	16a	172MK	172	?	scan	?					

▲

Missende MK met stempel(s) uit ▲ MK manquant estamponé à ▲
Missing MK stamped at

Zijn er nog anderen of misschien geen MK meer?
/ Y en a-t-il d'autres ou peut-être plus de MC ?
/ Are there any others, or perhaps no more MCs?

© M.Z

© M.Z.

▼	Nr°	....MK	Nr van Postzegels op MK	Plaats: vv *of gnvv*	Nr°	....MK	N° du timbre sur le MK (CM)	Lieu: pv ou pdpv	Nr°	....MK	No. of stamps on MK (MC)	Place: ps or nps

17 © bpost

NL▶ 179/181 - VIIe Olympische Spelen te Antwerpen - Toeslag vooroorlogsinvalieden — 20/05/1920

FR▶ 179/181 - VIIe Jeux Olympiques à Anvers - Allocation pour invalides d'avant-guerre

EN▶ 179/181 - VII Olympic Games in Antwerp - Allowance for pre-war disabled persons

Opm.: Niet vermeld in OBP — © bpost

Note: Non mentionné dans le COB

Note: Not noted i n OSC

17	17a	179MK	179	?	scan	?	17b	180MK	180	1/03/1920?	Liége	17c	181MK	181	?	scan	?

▲

Missende MK met stempel(s) uit ▲ MK manquant estamponé à ▲ Missing MK stamped at

Missende MK met stempel(s) uit ▲ MK manquant estamponé à ▲ Missing MK stamped at

18 © bpost

NL▶ 188/188A - Stadhuis van Dendermonde: opdruk 55c — 5/11/1921

FR▶ 188/188A - Hôtel de ville de Termonde : surcharge 55c

EN▶ 188/188A - Town Hall of Dendermonde: overprint 55c

Opm.: — © bpost

Note:

Note:

18	18a	188MK	188	?	scan	?	18b	172MK	172	?	scan	?

▲

Missende MK met stempel(s) uit ▲ MK manquant estamponé à ▲ Missing MK stamped at

Missende MK met stempel(s) uit ▲ MK manquant estamponé à ▲ Missing MK stamped at

Zijn er nog anderen of misschien geen MK meer? / Y en a-t-il d'autres ou peut-être plus de MC ? / Are there any others, or perhaps no more MCs?

© M.Z.

▼	Nr°	....MK	Nr van Postzegels op MK	Plaats: vv *of gnvv*	Nr°	....MK	N° du timbre sur le MK (CM)	Lieu: pv ou pdpv	Nr°	....MK	No. of stamps on MK (MC)	Place: ps or nps

19 © bpost

NL▶ 190/210 - Nieuwe beeltenis van Koning Albert I - Type "Houyoux" - Zegel 193 uit F193 — 21/07/1922

FR▶ 190/210 - Nouvelle effigie du roi Albert Ier - Type « Houyoux » - Timbre 193 de F193

EN▶ 190/210 - New image of King Albert I - Type "Houyoux" - Stamp 193 from F193

Opm.: niet vermeld in OBP — © bpost

Note: non mentionné dans l'OSC

Note: Not noted i n OSC

19	19a	190MK	190	?...?	Gent	19b	191MK	191	?	scan	?	19c	192MK	192	?	scan	?

▲

Missende MK met stempel(s) uit ▲ MK manquant estamponé à ▲ Missing MK stamped at

Missende MK met stempel(s) uit ▲ MK manquant estamponé à ▲ Missing MK stamped at

20 © bpost

NL▶ 211/219 - Koning Albert I - Type "Montenez" van Nr 187 — 26/01/1925

FR▶ 211/219 - Roi Albert Ier - Type « Montenez » n° 187

EN▶ 211/219 - King Albert I - Type 'Montenez' of No. 187

Opm.: 212MK: is dit een MK?▶ niet vermeld in OBP — © bpost

Note: 212MK : s'agit-il d'un MK ? ▶ non mentionné dans l'OSC

Note: 212MK: is this a MK?▶ not noted in OSC

20	20a	212MK-1	212	??↔	?...?	Antwerpen	20b	212MK-2	212	↕	?...?	Brux-Bruss	20c	213MK	213	?	scan	?

▲

Missende MK met stempel(s) uit ▲ MK manquant estamponé à ▲ Missing MK stamped at

Nr°	....MK	Nr van Postzegels op MK	Plaats: vv *of gnvv*	Nr°	....MK	N° du timbre sur le MK (CM)	Lieu: pv ou pdpv	Nr°	....MK	No. of stamps on MK (MC)	Place: ps or nps

21 © bpost

NL▶ 211/219 - Koning Albert I - Type "Montenez" van Nr 187

FR▶ 211/219 - Roi Albert Ier - Type « Montenez » n° 187

EN▶ 211/219 - King Albert I - Type 'Montenez' of No. 187

26/01/1925

Opm.: Niet vermeld in OBP © bpost

Note: Non mentionné dans le COB

Note: Not noted i n OSC

21	21a	214MK	214	?	scan	?	21b	215MK	215	?	scan	?	21c	216MK	216	?...?		?...?

▲

Missende MK met stempel(s) uit ▲ MK manquant estamponé à ▲
Missing MK stamped at

Missende MK met stempel(s) uit ▲ MK manquant estamponé à ▲
Missing MK stamped at

22 © bpost

NL▶ 234/236 - Tuberculosebestrijding

FR▶ 234/236 - Lutte contre la tuberculose

EN▶ 234/236 - Tuberculosis control

15/12/1925

Opm.: Niet vermeld in OBP © bpost

Note: Non mentionné dans le COB

Note: Not noted i n OSC

22	22a	234MK	234	?	scan	?	22b	235MK	235	?	scan	?	22c	236MK	236	30/04/1926		Brux-Bruss

▲

Missende MK met stempel(s) uit ▲ MK manquant estamponé à ▲
Missing MK stamped at

Missende MK met stempel(s) uit ▲ MK manquant estamponé à ▲
Missing MK stamped at

▼	Nr°	....MK	Nr van Postzegels op MK	Plaats: vv *of gnvv*	Nr°	....MK	N° du timbre sur le MK (CM)	Lieu: pv ou pdpv	Nr°	....MK	No. of stamps on MK (MC)	Place: ps or nps

23 © bpost

NL▶ **237/239 - Overstromingen van de Maas in Luik - Zegels 238 & 239 uit F238 & F239** — **26/01/1925**

FR▶ **237/239 - Inondations de la Meuse à Liège - Timbres 238 & 239 issus de F238 & F239**

EN▶ **237/239 - Flooding of the Meuse River in Liège - Stamps 238 & 239 from F238 & F239**

Opm.: © bpost

Note:

Note:

23	23a	237MK	237	?	scan	?	23b	238MK	238	?	scan	?	23c	239MK	239	?	scan	?

▲

Missende MK met stempel(s) uit ▲ MK manquant estamponé à ▲ Missing MK stamped at

Missende MK met stempel(s) uit ▲ MK manquant estamponé à ▲ Missing MK stamped at

Missende MK met stempel(s) uit ▲ MK manquant estamponé à ▲ Missing MK stamped at

24 © bpost

NL▶ **240/244 - Tuberculosebestrijding - Zegels 243 & 244 uit F243 + F244 & F244A** — **6/12/1926**

FR▶ **240/244 - Lutte contre la tuberculose - Timbres 243 & 244 issus de F243 + F244 & F244A**

EN▶ **240/244 - Tuberculosis control - Stamps 243 & 244 from F243 + F244 & F244A**

Opm.: 240MK▶242MK indien ze bestaan!! Niet in OBP © bpost

Note: 240MK▶242MK si elles existent !! Pas dan le COB

Note: 240MK▶242MK if existing!! Not in OSC

24	24a	243MK	243	*27/10/1927*		Brux-Bruss	24b	244MK	244	?	scan	?

▲

Missende MK met stempel(s) uit ▲ MK manquant estamponé à ▲ Missing MK stamped at

Zijn er nog anderen of misschien geen MK meer?
/ Y en a-t-il d'autres ou peut-être plus de MC ?
/ Are there any others, or perhaps no more MCs?

© M.Z.

▼	Nr°	....MK	Nr van Postzegels op MK	Plaats: vv *of gnvv*	Nr°	....MK	N° du timbre sur le MK (CM)	Lieu: pv ou pdpv	Nr°	....MK	No. of stamps on MK (MC)	Place: ps or nps

25 © bpost

NL▶ 258/266 - «Eerste Orval»
FR▶ 258/266 - «Première Orval»
EN▶ 258/266 - «First Orval»

15/09/1928

Opm.:
Note:
Note:

© bpost

25	25a	258MK	258	?	scan	?	25b	259MK	259	?	scan	?	25c	260MK	260	?...?		Orval

▲

Missende MK met stempel(s) uit ▲ MK manquant estamponé à ▲ Missing MK stamped at

Missende MK met stempel(s) uit ▲ MK manquant estamponé à ▲ Missing MK stamped at

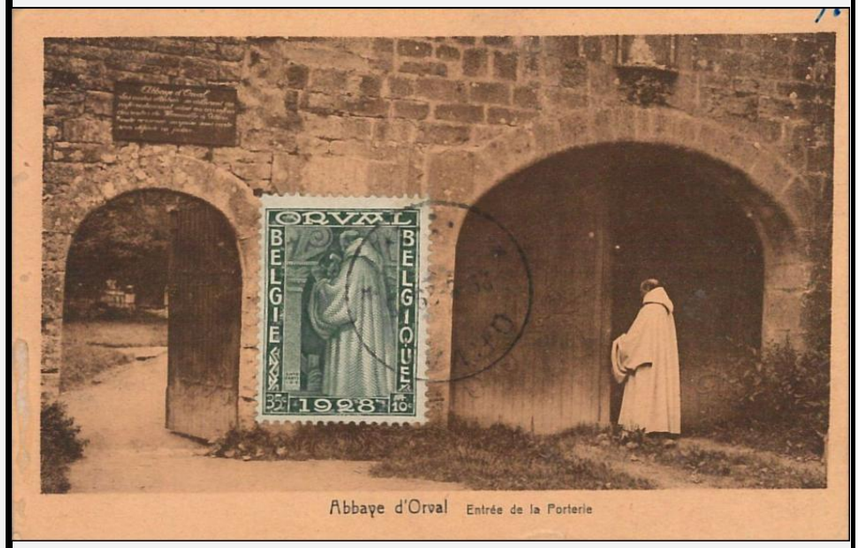

26 © bpost

NL▶ 258/266 - «Eerste Orval»
FR▶ 258/266 - «Première Orval»
EN▶ 258/266 - «First Orval»

15/09/1928

Opm.:
Note:
Note:

© bpost

26	26a	261MK	261	?	scan	?	26b	262MK	262	?	scan	?	26c	263MK	263	?	scan	?

▲

Missende MK met stempel(s) uit ▲ MK manquant estamponé à ▲ Missing MK stamped at

Missende MK met stempel(s) uit ▲ MK manquant estamponé à ▲ Missing MK stamped at

Missende MK met stempel(s) uit ▲ MK manquant estamponé à ▲ Missing MK stamped at

© M.Z.

© M.Z.

▼	Nr°	....MK	Nr van Postzegels op MK	Plaats: vv *of gnvv*	Nr°	....MK	N° du timbre sur le MK (CM)	Lieu: pv ou pdpv	Nr°	....MK	No. of stamps on MK (MC)	Place: ps or nps

27 © bpost

NL▶ 258/266 - «Eerste Orval»
FR▶ 258/266 - «Première Orval»
EN▶ 258/266 - «First Orval»

15/09/1928

Opm.: © bpost
Note:
Note:

27	27a	264MK	264	?	scan	?	27b	265MK	265	?	scan	?	27c	266MK	266	?	scan	?

▲

Missende MK met stempel(s) uit ▲ MK manquant estamponé à ▲ Missing MK stamped at

Missende MK met stempel(s) uit ▲ MK manquant estamponé à ▲ Missing MK stamped at

Missende MK met stempel(s) uit ▲ MK manquant estamponé à ▲ Missing MK stamped at

28 © bpost

NL▶ 267/272 - Tuberculosebestrijding: Kathedralenreeks - Zegel 272 uit F272
FR▶ 267/272 - Lutte contre la tuberculose : série Cathédrales - Timbre 272 de F272
EN▶ 267/272 - Tuberculosis control: Cathedral series - Stamp 272 from F272

1/12/1928

Opm.: © bpost
Note:
Note:

28	28a	267MK	267	8/09/1929		Mons	28b	268MK	268	?...?		Tournai	28c	269MK-1	269	13/04/1929		Malines
28													28c	269MK-2	269	../03/1930		Malines

▲

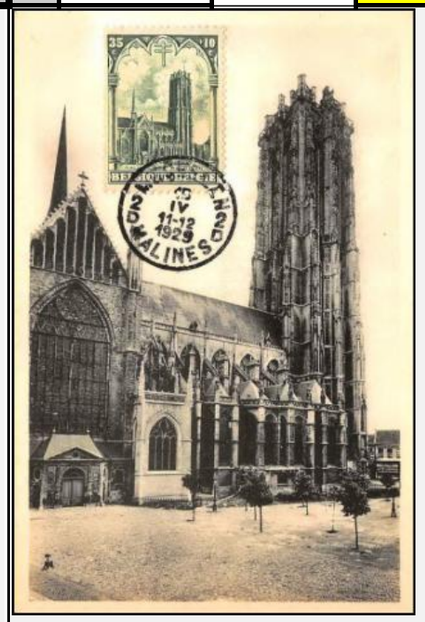

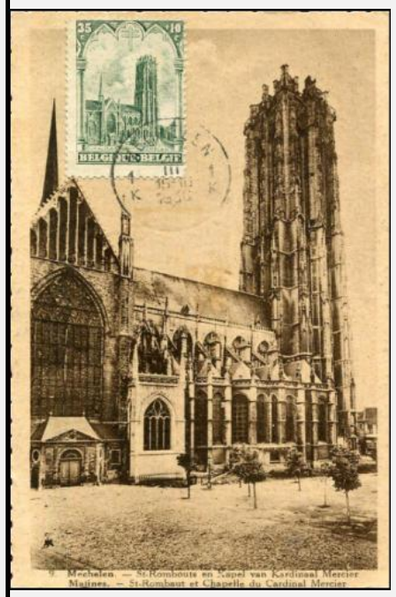

© M.Z.

© M.Z.

▼	Nr°	....MK	Nr van Postzegels op MK	Plaats: vv *of gnvv*	Nr°	....MK	N° du timbre sur le MK (CM)	Lieu: pv ou pdpv	Nr°	....MK	No. of stamps on MK (MC)	Place: ps or nps

29 © bpost

NL▶ 267/272 - Tuberculosebestrijding: Kathedralenreeks - Zegel 272 uit F272

FR▶ 267/272 - Lutte contre la tuberculose : série Cathédrales - Timbre 272 de F272

EN▶ 267/272 - Tuberculosis control: Cathedral series - Stamp 272 from F272

1/12/1928

Opm.: indien ze bestaan!! © bpost

Note: si elles existent !!

Note: if existing!!

29	29a	270MK	270	?...?		?...?	29b	271MK	271	?...?		Brux-Bruss	29c	272MK	272	?	scan	?

▲

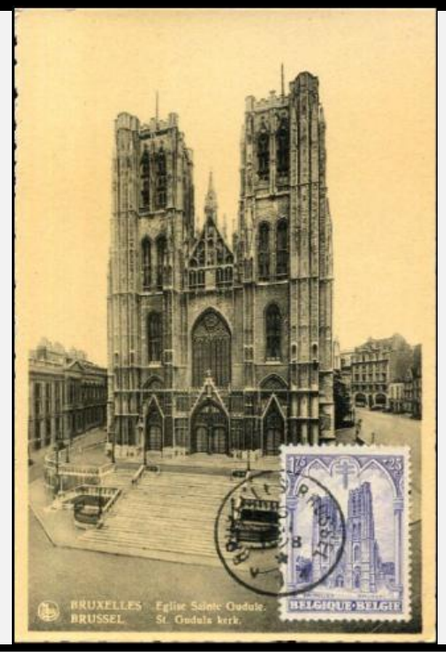

Missende MK met stempel(s) uit ▲ MK manquant estamponé à ▲ Missing MK stamped at

30 © bpost

NL▶ 276/288A - Rijkswapen type "Heraldieke Leeuw"

FR▶ 276/288A - Armoiries nationales de type « Lion héraldique »

EN▶ 276/288A - National coat of arms type 'Heraldic Lion'

25/01/1929

Opm.: niet vermeld in OBP © bpost

Note: non mentionné dans l'OSC

Note: not mentionned in OSC

30	30a	276+267MK	276+267	22-23/6/29		Namur-Namen	30b	276MK	276	22-23/6/29		Namur-Namen	30c	277MK	277	?	scan	?

▲

Missende MK met stempel(s) uit ▲ MK manquant estamponé à ▲ Missing MK stamped at

© M.Z.

© M.Z.

▼	Nr°	....MK	Nr van Postzegels op MK	Plaats: vv *of gnvv*	Nr°	....MK	N° du timbre sur le MK (CM)	Lieu: pv ou pdpv	Nr°	....MK	No. of stamps on MK (MC)	Place: ps or nps

31 © bpost

NL▶ 292C/292G - Expressezegels

FR▶ 292C/292G - Timbres Express

EN▶ 292C/292G - Express Stamps

25/02/1929

Opm.: indien ze bestaan!! © bpost

Note: si elles existent !!

Note: if existing!!

31	31a	292CMK-1	292C	?...?	Brux-Bruss	31b	292DMK	292D	?	scan	?	31c	292EMK	292E	?	scan	?
31	31a	292CMK-2	292C	?...?	Brux-Bruss												

▲

Missende MK met stempel(s) uit ▲ MK manquant estamponé à ▲ Missing MK stamped at

Missende MK met stempel(s) uit ▲ MK manquant estamponé à ▲ Missing MK stamped at

32 © bpost

NL▶ 292C/292G - Expressezegels

FR▶ 292C/292G - Timbres Express

EN▶ 292C/292G - Express Stamps

#VERW!

Opm.: © bpost

Note:

Note:

32	32a	292FMK	292F	?	scan	?	32b	292GMK	292G	?	scan	?					

▲

Missende MK met stempel(s) uit ▲ MK manquant estamponé à ▲ Missing MK stamped at

Missende MK met stempel(s) uit ▲ MK manquant estamponé à ▲ Missing MK stamped at

Zijn er nog anderen of misschien geen MK meer?
/ Y en a-t-il d'autres ou peut-être plus de MC ?
/ Are there any others, or perhaps no more MCs?

© M.Z.

© M.Z

▼ Nr° ....MK Nr van Postzegels op MK | Plaats: vv *of gnvv* | Nr° ....MK N° du timbre sur le MK (CM) | Lieu: pv ou pdpv | Nr° ....MK No. of stamps on MK (MC) | Place: ps or nps

33 © bpost

NL▶ 292H - Expressezegel. Nieuwe waardeopdruk in het rood op zegel 292E

FR▶ 292H - Timbre express. Nouvelle valeur imprimée en rouge sur le timbre 292E

EN▶ 292H - Express stamp. New value printed in red on stamp 292E

1/06/1932 | Opm.: | Note: | Note: | © bpost

33	33a	292HMK	292H	?	scan	?

▲

Missende MK met stempel(s) uit ▲ MK manquant estamponé à ▲ Missing MK stamped at

Zijn er nog anderen of misschien geen MK meer? / Y en a-t-il d'autres ou peut-être plus de MC ? / Are there any others, or perhaps no more MCs?

Zijn er nog anderen of misschien geen MK meer? / Y en a-t-il d'autres ou peut-être plus de MC ? / Are there any others, or perhaps no more MCs?

34 © bpost

NL▶ 293/298 - Tuberculosebestrijding. Landschappen - Zegel 298 uit F298

FR▶ 293/298 - Lutte contre la tuberculose. Paysages - Timbre 298 de F298

EN▶ 293/298 - Tuberculosis control. Landscapes - Stamp 298 from F298

2/12/1929 | Opm.: | Note: | Note: | © bpost

34	34a	293MK	293	?...?		Roanne-Coo	34b	294MK	294	27/12/19..?		Dinant	34c	295MK	295	?	scan	?

▲

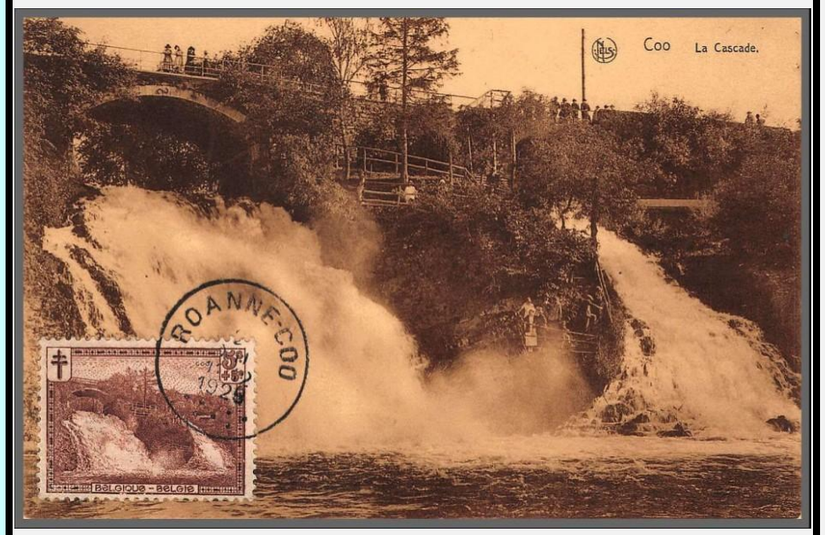

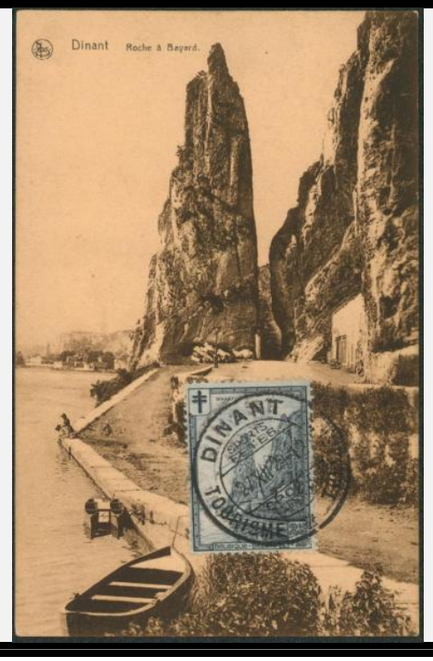

Missende MK met stempel(s) uit ▲ MK manquant estamponé à ▲ Missing MK stamped at

© M.Z

▼	Nr°	....MK	Nr van Postzegels op MK	Plaats: vv *of gnvv*	Nr°	....MK	N° du timbre sur le MK (CM)	Lieu: pv ou pdpv	Nr°	....MK	No. of stamps on MK (MC)	Place: ps or nps

35 © bpost

NL▶ 293/298 - Tuberculosebestrijding. Landschappen - Zegel 298 uit F298

FR▶ 293/298 - Lutte contre la tuberculose. Paysages - Timbre 298 de F298

EN▶ 293/298 - Tuberculosis control. Landscapes - Stamp 298 from F298

2/12/1929 | Opm.: | Note: | Note: | © bpost

35	35a	296MK	296	?...?	Spa	35b	297MK	297	?	scan	?	35c	298MK	298	?	scan	?

▲

Missende MK met stempel(s) uit ▲ MK manquant estamponé à ▲ Missing MK stamped at

Missende MK met stempel(s) uit ▲ MK manquant estamponé à ▲ Missing MK stamped at

36 © bpost

NL▶ 299/300 - Herdenking van de tentoonstellingen te Antwerpen en luik

FR▶ 299/300 - Commémoration des expositions à Anvers et Liège

EN▶ 299/300 - Commemoration of the exhibitions in Antwerp and Liège

26/04/1930 | Opm.: | Note: | Note: | © bpost

36	36a	299MK	299	*20/7/1930?*	Liège	36b	300MK	300	*?*	scan	?	36c	299/300MK	1	*12/08/1930*	scan	Antwerpen/anvers

▲

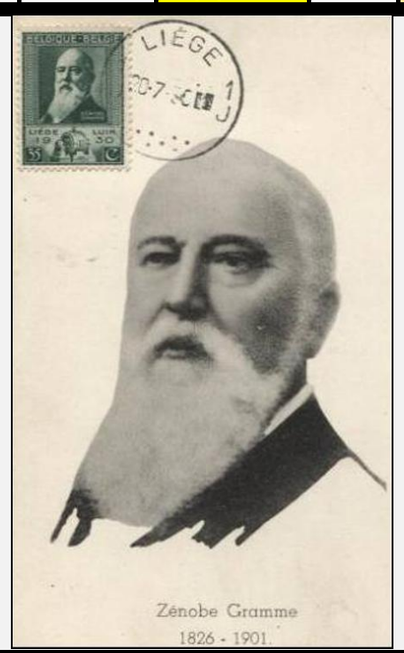

Missende MK met stempel(s) uit ▲ MK manquant estamponé à ▲ Missing MK stamped at

Missende MK met stempel(s) uit ▲ MK manquant estamponé à ▲ Missing MK stamped at

▼	Nr°	....MK	Nr van Postzegels op MK	Plaats: vv *of gnvv*	Nr°	....MK	N° du timbre sur le MK (CM)	Lieu: pv ou pdpv	Nr°	....MK	No. of stamps on MK (MC)	Place: ps or nps

37 © bpost

NL▶ 302/304 - Eeuwfeest van de onafhankelijkheid. — 1/07/1930

FR▶ 302/304 - Centenary of independence.

EN▶ 302/304 - Centenary of independence.

Opm.: Note: Note: © bpost

37	37a	302MK	302	17/06/1932	Brux-Bruss	37b	303MK	303	1/07/1930	Brux-Bruss	37c	304MK	304	1/07/1930	Brux-Bruss

▲

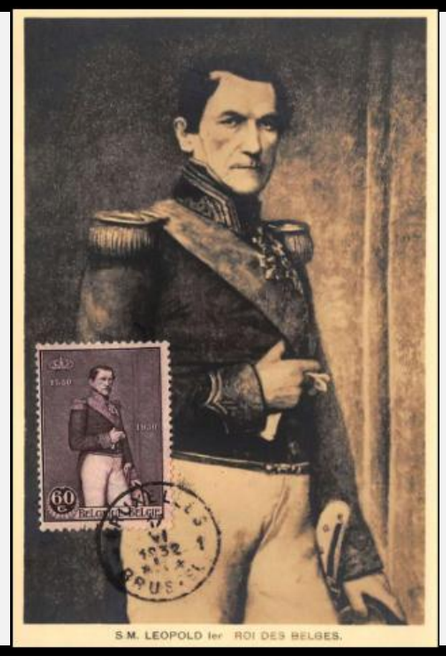

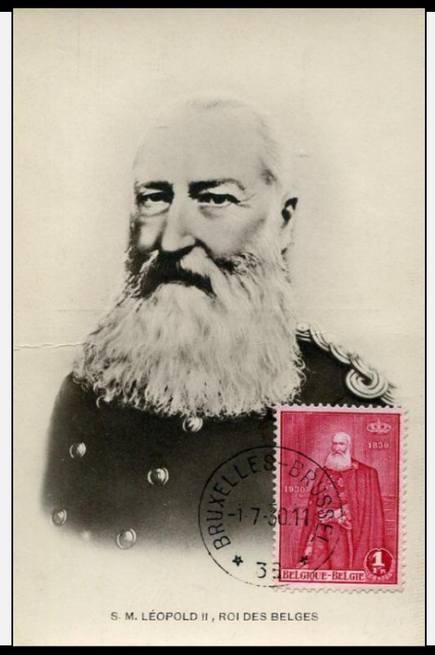

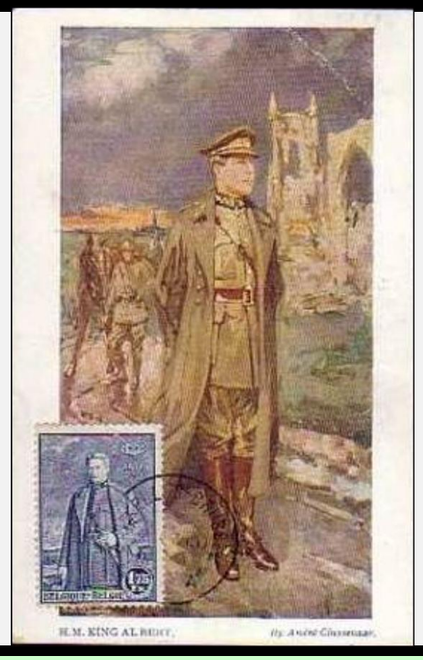

38 © bpost

NL▶ 308/314 - Kastelen - Zegel 314 uit F314 — 1/12/1930

FR▶ 308/314 - Châteaux -Timbre 314 issu de F314

EN▶ 308/314 - Castles - Stamp 314 from F314

Opm.: Note: Note: © bpost

38	38a	308MK	308	1/12/1930	Bornem	38b	309MK	309	?...?	Torhout	38c	310MK	310	?	scan	?

▲

Missende MK met stempel(s) uit ▲ MK manquant estamponé à ▲ Missing MK stamped at

© M.Z.

▼	Nr°	....MK	Nr van Postzegels op MK	Plaats: vv *of gnvv*	Nr°	....MK	N° du timbre sur le MK (CM)	Lieu: pv ou pdpv	Nr°	....MK	No. of stamps on MK (MC)	Place: ps or nps

39 © bpost

NL▶ 308/314 - Kastelen - Zegel 314 uit F314 — 1/12/1930 — Opm.: — © bpost

FR▶ 308/314 - Châteaux -Timbre 314 issu de F314 — Note:

EN▶ 308/314 - Castles - Stamp 314 from F314 — Note:

39	39a	311MK	311	29/09/19..?	Bachte-Maria-Laarne	39b	312MK	312	?	scan	?	39c	313MK	313	?	scan	?

▲

Missende MK met stempel(s) uit ▲ MK manquant estamponé à ▲
Missing MK stamped at

Missende MK met stempel(s) uit ▲ MK manquant estamponé à ▲
Missing MK stamped at

40 © bpost

NL▶ 308/314 - Kastelen - Zegel 314 uit F314 — 1/12/1930 — Opm.: — © bpost

FR▶ 308/314 - Châteaux -Timbre 314 issu de F314 — Note:

EN▶ 308/314 - Castles - Stamp 314 from F314 — Note:

40	40a	314MK	314	?	scan	?											

▲

Missende MK met stempel(s) uit ▲ MK manquant estamponé à ▲
Missing MK stamped at

Zijn er nog anderen of misschien geen MK meer?
/ Y en a-t-il d'autres ou peut-être plus de MC ?
/ Are there any others, or perhaps no more MCs?

Zijn er nog anderen of misschien geen MK meer?
/ Y en a-t-il d'autres ou peut-être plus de MC ?
/ Are there any others, or perhaps no more MCs?

© M.Z.

▼	Nr°	....MK	Nr van Postzegels op MK	Plaats: vv *of gnvv*	Nr°	....MK	N° du timbre sur le MK (CM)	Lieu: pv ou pdpv	Nr°	....MK	No. of stamps on MK (MC)	Place: ps or nps

41 © bpost

NL▶ 317/324 - Albert I met kepi
FR▶ 317/324 - Albert Ier avec son képi
EN▶ 317/324 - Albert I wearing a kepi

15/06/1931 | Opm.: | Note: | Note: | © bpost

41	41a	317MK	317	?...?	Postal History?	41b	318MK	318	?	scan	?	41c	319MK	319	?	scan	?

▲

Missende MK met stempel(s) uit ▲ MK manquant estamponé à ▲ Missing MK stamped at

Missende MK met stempel(s) uit ▲ MK manquant estamponé à ▲ Missing MK stamped at

42 © bpost

NL▶ 317/324 - Albert I met kepi
FR▶ 317/324 - Albert Ier avec son képi
EN▶ 317/324 - Albert I wearing a kepi

15/06/1931 | Opm.: | Note: | Note: | © bpost

42	42a	320MK	320	?	scan	?	42b	321MK	321	?	scan	?	42c	322MK	322	?	scan	?

▲

Missende MK met stempel(s) uit ▲ MK manquant estamponé à ▲ Missing MK stamped at

Missende MK met stempel(s) uit ▲ MK manquant estamponé à ▲ Missing MK stamped at

Missende MK met stempel(s) uit ▲ MK manquant estamponé à ▲ Missing MK stamped at

© M.Z.

▼ Nr° ....MK Nr van Postzegels op MK | Plaats: vv *of gnvv* | Nr° ....MK N° du timbre sur le MK (CM) | Lieu: pv ou pdpv | Nr° ....MK No. of stamps on MK (MC) | Place: ps or nps

43

© bpost

NL▶ 317/324 - Albert I met kepi

FR▶ 317/324 - Albert Ier avec son képi

EN▶ 317/324 - Albert I wearing a kepi

15/06/1931

Opm.:

Note:

Note:

© bpost

43	43a	322AMK	322A	?	scan	?	43b	323MK	323	?	scan	?	43c	324MK	324	5/11/1934		Brux-Bruss

▲

Missende MK met stempel(s) uit ▲ MK manquant estamponé à ▲
Missing MK stamped at

Missende MK met stempel(s) uit ▲ MK manquant estamponé à ▲
Missing MK stamped at

44

© bpost

NL▶ 325 - Korporaal - zegel uit Blok BL3

FR▶ 325 - Caporal - timbre du bloc BL3

EN▶ 325 - Corporal - stamp from Block BL3

18/07/1931

Opm.:

Note:

Note:

© bpost

44	44a	325MK	325	18/07/1931		Brux-Bruss

▲

Zijn er nog anderen of misschien geen MK meer?
/ Y en a-t-il d'autres ou peut-être plus de MC ?
/ Are there any others, or perhaps no more MCs?

Zijn er nog anderen of misschien geen MK meer?
/ Y en a-t-il d'autres ou peut-être plus de MC ?
/ Are there any others, or perhaps no more MCs?

© M.Z.

© M.Z.

▼	Nr°	....MK	Nr van Postzegels op MK	Plaats: vv *of gnvv*	Nr°	....MK	N° du timbre sur le MK (CM)	Lieu: pv ou pdpv	Nr°	....MK	No. of stamps on MK (MC)	Place: ps or nps

45 © bpost

NL▶ 326/332 - Tuberculosebestrijding - Zegel 332 uit F332

FR▶ 326/332 - Lutte contre la tuberculose - Timbre 332 de F332

EN▶ 326/332 - Tuberculosis control - Stamp 332 from F332

1/12/1931 | Opm.: | Note: | Note: | © bpost

45	43a	326MK-1	326	../7/1932		Brux-Bruss	45b	327MK-1	327	?	scan	?	45c	328MK-1	328	24/02/1934		Antwerpen
45	45a	326MK-2	326	?...?		Antwerpen	45b	327MK-2	327	?	scan	?	45a	328MK-2	328	?	scan	?

▲

Missende MK met stempel(s) uit ▲ MK
manquant estamponé à ▲
Missing MK stamped at

Missende MK met stempel(s) uit ▲
MK manquant estamponé à ▲
Missing MK stamped at

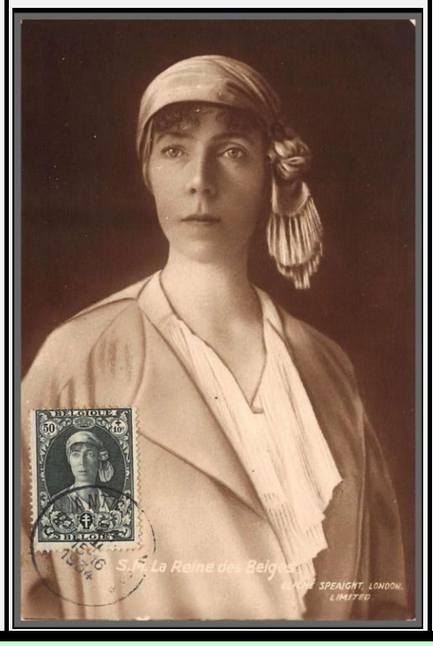

Missende MK met stempel(s) uit ▲ MK
manquant estamponé à ▲
Missing MK stamped at

46 © bpost

NL▶ 326/332 - Tuberculosebestrijding - Zegel 332 uit F332

FR▶ 326/332 - Lutte contre la tuberculose - Timbre 332 de F332

EN▶ 326/332 - Tuberculosis control - Stamp 332 from F332

1/12/1931 | Opm.: | Note: | Note: | © bpost

46	44a	329MK-1	329	?	scan	?	46b	330MK-1	330	?	scan	?	46c	328/29MK-1	328/29	../12/1931		?..?
46	46a	329MK-2	329	3/12/1931		?	46b	330MK-2	330	?	scan	?						

▲

Missende MK met stempel(s) uit ▲ MK
manquant estamponé à ▲
Missing MK stamped at

Missende MK met stempel(s) uit ▲ MK
manquant estamponé à ▲
Missing MK stamped at

Missende MK met stempel(s) uit ▲
MK manquant estamponé à ▲
Missing MK stamped at

© M.Z.

Nr°	....MK	Nr van Postzegels op MK	Plaats: vv *of gnvv*	Nr°	....MK	N° du timbre sur le MK (CM)	Lieu: pv ou pdpv	Nr°	....MK	No. of stamps on MK (MC)	Place: ps or nps

47 © bpost

NL▶ 341 - Albert I met kepi

FR▶ 341 - Albert Ier avec son képi

EN▶ 341 - Albert I wearing a kepi

1/06/1932

Opm.: © bpost

Note:

Note:

47	47a	341MK-1	341	?...?	Liége	47b	341MK-2	341	17/02/1934	Brux-Bruss

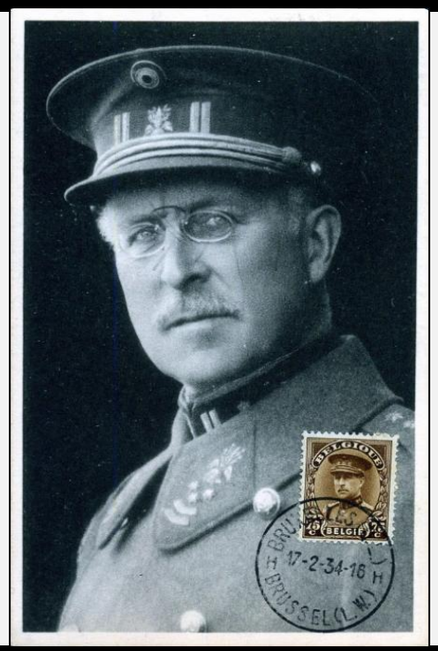

Zijn er nog anderen of misschien geen MK meer?
/ Y en a-t-il d'autres ou peut-être plus de MC ?
/ Are there any others, or perhaps no more MCs?

48 © bpost

NL▶ 342/350 - Herdenking Kardinaal Mercier - Zegel 350 uit F350

FR▶ 342/350 - Commémoration du cardinal Mercier - Timbre 350 de la série F350

EN▶ 342/350 - Commemoration of Cardinal Mercier - Stamp 350 from F350

10/06/1932

Opm.: Niet vermeld in OBP © bpost

Note: Non mentionné dans le COB

Note: Not noted i n OSC

48	48a	342MK-1	342	15/2/1933?	Antwerpen	48b	342MK-2	342	1/03/1933	Antwerpen	48c	342MK-3	343	25/11/1932?	Antwerpen

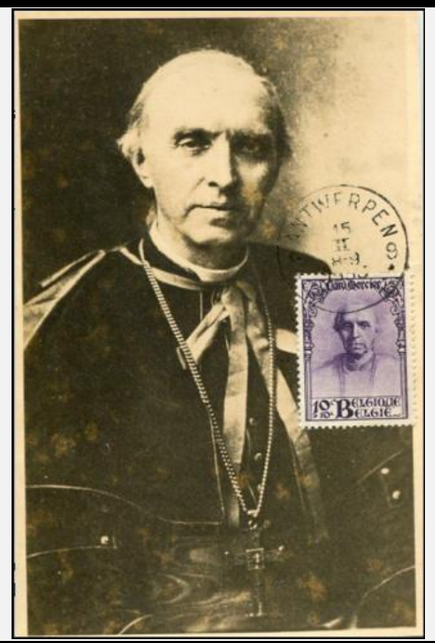

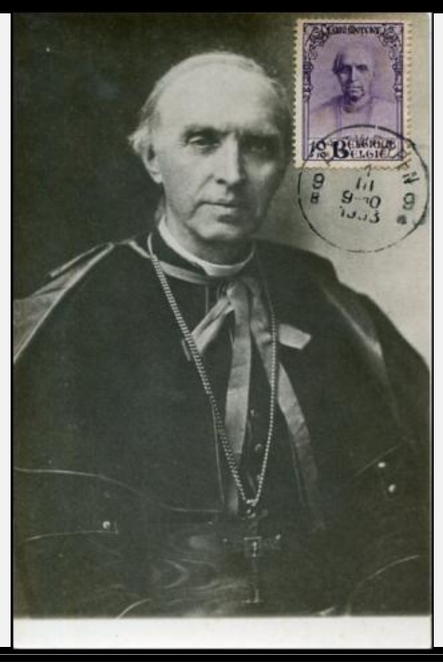

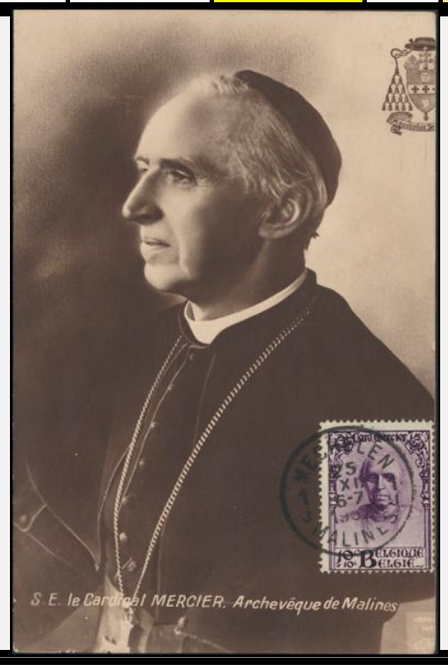

© M.Z.

▼ Nr° ....MK Nr van Postzegels op MK | Plaats: vv *of gnvv* | Nr° ....MK N° du timbre sur le MK (CM) | Lieu: pv ou pdpv | Nr° ....MK No. of stamps on MK (MC) | Place: ps or nps

49 © bpost

NL▶ 353/355 - Ballon Picard

FR▶ 353/355 - Ballon Picard

EN▶ 353/355 - Ballon Picard

26/11/1932 | Opm.: | Note: | Note: | © bpost

49	49a	353MK	353	?	scan	?	49b	354MK	354	?	scan	?	49c	355MK	355	?	scan	?

▲

Missende MK met stempel(s) uit ▲ MK manquant estamponé à ▲ Missing MK stamped at

Missende MK met stempel(s) uit ▲ MK manquant estamponé à ▲ Missing MK stamped at

Missende MK met stempel(s) uit ▲ MK manquant estamponé à ▲ Missing MK stamped at

50 © bpost

NL▶ 384 - Albert I met kepi

FR▶ 384 - Albert Ier avec son képi

EN▶ 384 - Albert I wearing a kepi

10/03/1934 | Opm.: | Note: | Note: | © bpost

50	50a	384MK-1	384 ↕	?...?		De Panne ?	50b	384MK-2	384 ↕	?...?		?...?	50c	384MK-3	384 ↔	20/03/1936		Marche-Les_Dames

▲

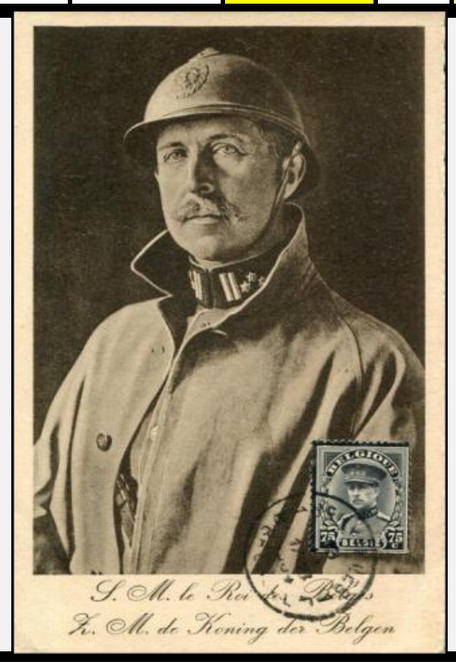

© M.Z.

© M.Z.

▼	Nr°	....MK	Nr van Postzegels op MK	Plaats: vv *of gnvv*	Nr°	....MK	N° du timbre sur le MK (CM)	Lieu: pv ou pdpv	Nr°	....MK	No. of stamps on MK (MC)	Place: ps or nps

51 © bpost

NL▶ 385 - 100st Verjaardag van Peter Benoit

FR▶ 385 - 100e anniversaire de Peter Benoit

EN▶ 385 - 100th anniversary of Peter Benoit

1/06/1934 | Opm.: | Note: | Note: | © bpost

51	51a	385MK	385	12/07/1934	Harelbeke

▲

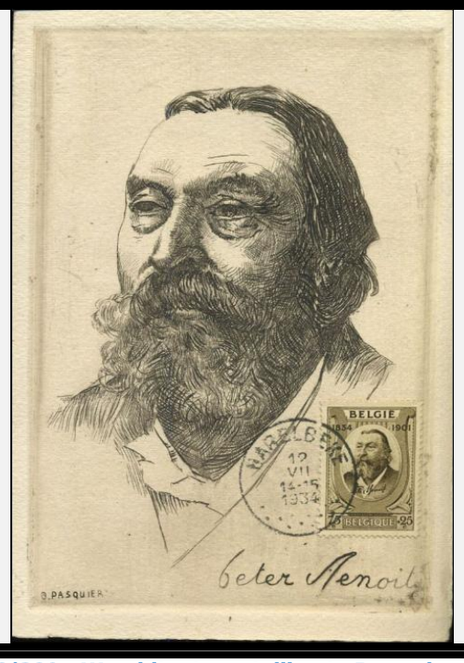

Zijn er nog anderen of misschien geen MK meer?
/ Y en a-t-il d'autres ou peut-être plus de MC ?
/ Are there any others, or perhaps no more MCs?

Zijn er nog anderen of misschien geen MK meer?
/ Y en a-t-il d'autres ou peut-être plus de MC ?
/ Are there any others, or perhaps no more MCs?

52 © bpost

NL▶ 386/389 - Wereldtentoonstelling te Brussel

FR▶ 386/389 - Exposition universelle à Bruxelles

EN▶ 386/389 - World Exhibition in Brussels

1/07/1934 | Opm.: | Note: | Note: | © bpost

52	52a	386MK	386	?...?	Brux)-Bruss	52b	387MK	387	?	scan	?	52c	388MK	388	?	scan	?

▲

Missende MK met stempel(s) uit ▲ MK manquant estamponé à ▲ Missing MK stamped at

Missende MK met stempel(s) uit ▲ MK manquant estamponé à ▲ Missing MK stamped at

© M.Z.

© M.Z.

Nr°	....MK	Nr van Postzegels op MK	Plaats: vv *of gnvv*	Nr°	....MK	N° du timbre sur le MK (CM)	Lieu: pv ou pdpv	Nr°	....MK	No. of stamps on MK (MC)	Place: ps or nps

53 © bpost

NL▶ 386/389 - Wereldtentoonstelling te Brussel

FR▶ 386/389 - Exposition universelle à Bruxelles

EN▶ 386/389 - World Exhibition in Brussels

1/07/1934

Opm.:

Note:

Note:

© bpost

53	53a	389MK	389	?	scan	?

Missende MK met stempel(s) uit ▲ MK manquant estamponé à ▲
Missing MK stamped at

Zijn er nog anderen of misschien geen MK meer?
/ Y en a-t-il d'autres ou peut-être plus de MC ?
/ Are there any others, or perhaps no more MCs?

Zijn er nog anderen of misschien geen MK meer?
/ Y en a-t-il d'autres ou peut-être plus de MC ?
/ Are there any others, or perhaps no more MCs?

54 © bpost

NL▶ 390 & 392 - Leopold III met profiel naar links - Zegels uit F390 & F392

FR▶ 390 & 392 - Léopold III de profil à gauche - Timbres provenant de F390 & F392

EN▶ 390 & 392 - Leopold III with profile to the left - Stamps from F390 & F392

15/09/1934

Opm.: Niet vermeld in OBP

Note: Non mentionné dans le COB

Note: Not noted i n OSC

© bpost

54	54a	390MK	390	??	15/09/1934		Antwerpen	54b	390/392MK	390/392	16/11/1934		Brux-Bruss

Zijn er nog anderen of misschien geen MK meer?
/ Y en a-t-il d'autres ou peut-être plus de MC ?
/ Are there any others, or perhaps no more MCs?

© M.Z.

▼	Nr°	....MK	Nr van Postzegels op MK	Plaats: vv *of gnvv*	Nr°	....MK	N° du timbre sur le MK (CM)	Lieu: pv ou pdpv	Nr°	....MK	No. of stamps on MK (MC)	Place: ps or nps

55 © bpost

NL▶ 391 & 393 - Leopold III met profiel naar links

FR▶ 391 & 393 - Léopold III de profil à gauche

EN▶ 391 & 393 - Leopold III with profile to the left

24/09/1934

Opm.: Niet vermeld in OBP © bpost

Note: Non mentionné dans le COB

Note: Not noted i n OSC

55	55a	391MK	391 ??	?...?	Brux-Bruss ??	55b	393MK	393 ??	?	scan	?

▲

Missende MK met stempel(s) uit ▲ MK manquant estamponé à ▲ Missing MK stamped at

Zijn er nog anderen of misschien geen MK meer?
/ Y en a-t-il d'autres ou peut-être plus de MC ?
/ Are there any others, or perhaps no more MCs?

56 © bpost

NL▶ 401 / 403 - Leopold III met profiel naar links

FR▶ 401 / 403 - Léopold III de profil à gauche

EN▶ 401 / 403 - Leopold III with profile to the left

1/12/1934

Opm.: © bpost

Note:

Note:

56	56a	401MK	401	?...?	Atwerpen	56b	402MK	402	?	scan	?	56c	403MK	403	?	scan	?

▲

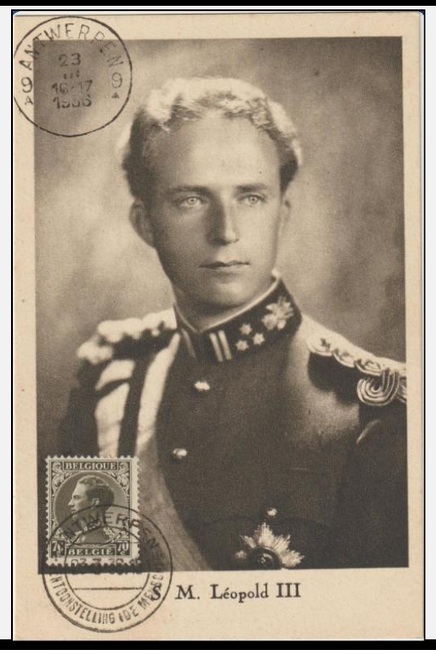

Missende MK met stempel(s) uit ▲ MK manquant estamponé à ▲ Missing MK stamped at

Missende MK met stempel(s) uit ▲ MK manquant estamponé à ▲ Missing MK stamped at

© M.Z.

Nr°	....MK	Nr van Postzegels op MK	Plaats: vv *of gnvv*	Nr°	....MK	N° du timbre sur le MK (CM)	Lieu: pv ou pdpv	Nr°	....MK	No. of stamps on MK (MC)	Place: ps or nps

57 © bpost

NL▶ 404/406 - Koningskinderen

FR▶ 404/406 - Enfants royaux

EN▶ 404/406 - Royal children

10/04/1935 | Opm.: | Note: | Note: | © bpost

57	57a	404MK	404	?....?		?...?	57b	405MK	405	?...?		?...?	57c	406MK	406	?	scan	?

▲

Missende MK met stempel(s) uit ▲ MK manquant estamponé à ▲ Missing MK stamped at

58 © bpost

NL▶ 404/406 - Koningskinderen

FR▶ 404/406 - Enfants royaux

EN▶ 404/406 - Royal children

10/04/1935 | Opm.: | Note: | Note: | © bpost

58	58a	404/06MK	404/06	28/09/1936		Jumet	58b	405MK	405	?...?	scan	?	58c	406MK	406	?	scan	?

▲

Missende MK met stempel(s) uit ▲ MK manquant estamponé à ▲ Missing MK stamped at

Missende MK met stempel(s) uit ▲ MK manquant estamponé à ▲ Missing MK stamped at

© M.Z.

Nr°	....MK	Nr van Postzegels op MK	Plaats: vv *of gnvv*	Nr°	....MK	N° du timbre sur le MK (CM)	Lieu: pv ou pdpv	Nr°	....MK	No. of stamps on MK (MC)	Place: ps or nps

59 © bpost

NL▶ 411/418 - Tuberculosebestrijding. Rouwzegels H.M. Koningin Astrid.

FR▶ 411/418 - Lutte contre la tuberculose. Timbres de deuil de S.M. la reine Astrid.

EN▶ 411/418 - Tuberculosis control. Mourning stamps H.M. Queen Astrid.

1/12/1935 | Opm.: | Note: | Note: | © bpost

59	59a	411MK-1	411	~#~↥	30/11/1936	Brux-Bruss	59b	412MK	412	~#~	29/08/1936		Antwerpen	59c	413MK	413	29/08/1936		Jumet
59	59a	411MK-2	411	↔	../08/1936	Oostende											

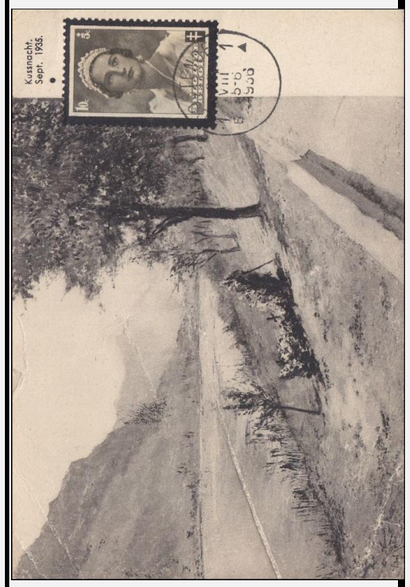

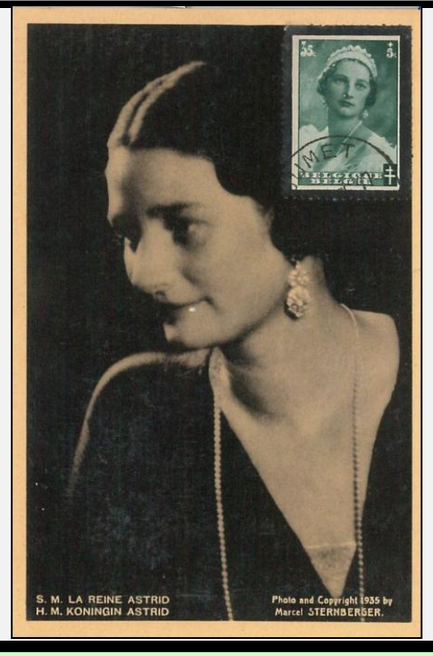

60 © bpost

NL▶ 411/418 - Tuberculosebestrijding. Rouwzegels H.M. Koningin Astrid.

FR▶ 411/418 - Lutte contre la tuberculose. Timbres de deuil de S.M. la reine Astrid.

EN▶ 411/418 - Tuberculosis control. Mourning stamps H.M. Queen Astrid.

1/12/1935 | Opm.: | Note: | Note: | © bpost

60	60a	414MK-1	414	~#~	29/08/1936	Anwerpen	60b	415MK-1	415	1/12/1935		Brux-Bruss	60c	415MK-3	415	◙		◙
60	60a	414MK-2	414		1/12/1935	Brux-Bruss	60b	415MK-2	415	?...?		Brux-Bruss					

© M.Z.

▼ Nr° ....MK Nr van Postzegels op MK | Plaats: vv *of gnvv* | Nr° ....MK N° du timbre sur le MK (CM) | Lieu: pv ou pdpv | Nr° ....MK No. of stamps on MK (MC) | Place: ps or nps

61

© bpost

NL▶ 411/418 - Tuberculosebestrijding. Rouwzegels H.M. Koningin Astrid.

FR▶ 411/418 - Lutte contre la tuberculose. Timbres de deuil de S.M. la reine Astrid.

EN▶ 411/418 - Tuberculosis control. Mourning stamps H.M. Queen Astrid.

1/12/1935 | Opm.: | Note: | Note: | © bpost

61 | 61a 415MK-4 | 415 | ../../1936 | Brux-Bruss | 61b 416MK | 416 | ?...? | scan | Brux -Bruss | 61c 417MK | 417 | ? | scan | ?

▲

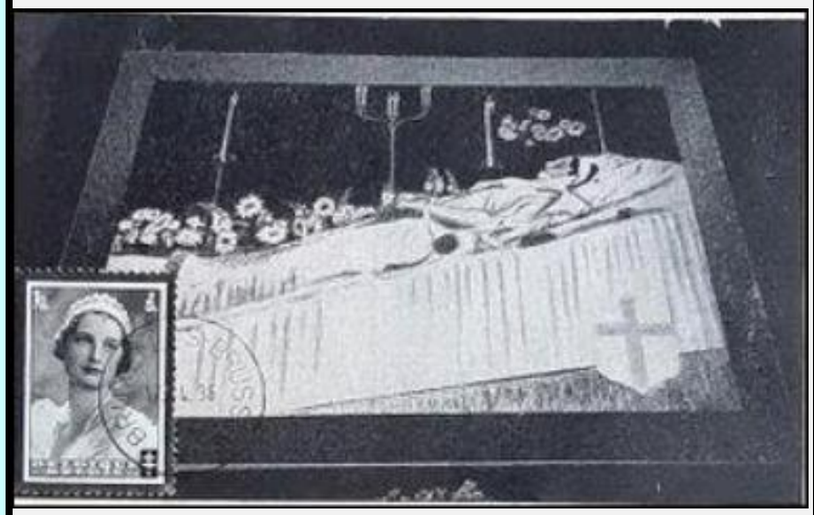

Missende MK met stempel(s) uit ▲ MK manquant estamponé à ▲ Missing MK stamped at

Missende MK met stempel(s) uit ▲ MK manquant estamponé à ▲ Missing MK stamped at

62

© bpost

NL▶ 411/418 - Tuberculosebestrijding. Rouwzegels H.M. Koningin Astrid.

FR▶ 411/418 - Lutte contre la tuberculose. Timbres de deuil de S.M. la reine Astrid.

EN▶ 411/418 - Tuberculosis control. Mourning stamps H.M. Queen Astrid.

1/12/1935 | Opm.: | Note: | Note: | © bpost

62 | 62a 417MK | 417 | ? | scan | ? | 62b 418MK | 418 | ? | scan | ?

▲

Missende MK met stempel(s) uit ▲ MK manquant estamponé à ▲ Missing MK stamped at

Missende MK met stempel(s) uit ▲ MK manquant estamponé à ▲ Missing MK stamped at

Zijn er nog anderen of misschien geen MK meer?
/ Y en a-t-il d'autres ou peut-être plus de MC ?
/ Are there any others, or perhaps no more MCs?

© M.Z.

© M.Z.

▼ Nr° ....MK Nr van Postzegels op MK | Plaats: vv *of gnvv* | Nr° ....MK N° du timbre sur le MK (CM) | Lieu: pv ou pdpv | Nr° ....MK No. of stamps on MK (MC) | Place: ps or nps

63 © bpost

NL▶ 411/418 - Tuberculosebestrijding. Rouwzegels H.M. Koningin Astrid.

FR▶ 411/418 - Lutte contre la tuberculose. Timbres de deuil de S.M. la reine Astrid.

EN▶ 411/418 - Tuberculosis control. Mourning stamps H.M. Queen Astrid.

1/12/1935 | Opm.: | Note: | Note: | © bpost

63	63a	417MK	417	?	scan	?	63b	418MK	418	?	scan	?

▲

Missende MK met stempel(s) uit ▲ MK manquant estamponé à ▲
Missing MK stamped at

Missende MK met stempel(s) uit ▲ MK manquant estamponé à ▲
Missing MK stamped at

Zijn er nog anderen of misschien geen MK meer?
/ Y en a-t-il d'autres ou peut-être plus de MC ?
/ Are there any others, or perhaps no more MCs?

64 © bpost

NL▶ 418A/426 - «Klein Staatswapen»

FR▶ 418A/426 - «PetitTimbre de l'Etat»

EN▶ 418A/426 - 'Small Coat of Arms'

5/02/1935 | Opm.: Niet vermeld in OBP | Note: Non mentionné dans le COB | Note: Not noted i n OSC | © bpost

64	64a	418AMK	418A	8/11/1945	Brux -Bruss	64b	419MK	419	28/12/1945	Brux -Bruss	64c	420MK	420	28/12/1945	Brux -Bruss

▲

© M.Z.

Nr°	....MK	Nr van Postzegels op MK	Plaats: vv *of gnvv*	Nr°	....MK	N° du timbre sur le MK (CM)	Lieu: pv ou pdpv	Nr°	....MK	No. of stamps on MK (MC)	Place: ps or nps

65 © bpost

NL▶ **436 - Tuberculosebestrijding - zegel uit Blok BL5A &** BL5A

FR▶ **436 - Lutte contre la tuberculose - timbre du bloc BL5A &** BL5A

EN▶ **436 - Tuberculosis control - stamp from Block BL5A &** BL5A

5/02/1935 Opm.: © bpost

Note:

Note:

65	65a	421MK	421	28/12/1945	Brux -Bruss	65b	422MK	422	28/12/1945	Brux -Bruss	65c	423MK	423	28/12/1945	Brux -Bruss

66 © bpost

NL▶ **436 - Tuberculosebestrijding - zegel uit Blok BL5A & BL5A**

FR▶ **436 - Lutte contre la tuberculose - timbre du bloc BL5A & BL5A**

EN▶ **436 - Tuberculosis control - stamp from Block BL5A & BL5A**

5/02/1935 Opm.: © bpost

Note:

Note:

66	66a	424MK	424	28/12/1945	Brux -Bruss	66b	425MK	425	28/12/1945	Brux -Bruss	66c	426MK	426	28/12/1945	Brux -Bruss

© M.Z.

Nr°	....MK	Nr van Postzegels op MK	Plaats: vv *of gnvv*	Nr°	....MK	N° du timbre sur le MK (CM)	Lieu: pv ou pdpv	Nr°	....MK	No. of stamps on MK (MC)	Place: ps or nps

67

© bpost

NL▶ 427 & 428 - Koning Leopold III "Open Kraag": klein formaat met profiel naar rechts.

FR▶ 427 & 428 - Roi Léopold III « col ouvert » : petit format avec profil vers la droite.

EN▶ 427 & 428 - King Leopold III 'Open Collar': small format with profile to the right.

10/09/1936

Opm.:

Note:

Note:

© bpost

67	67a	426MK-1	427	16/08/1938	Brux-Bruss	67b	428MK	428	23/03/1938		Brux -Bruss						
67	67a	427MK-2	427	1/01/1937	Seraing												

Zijn er nog anderen of misschien geen MK meer?
/ Y en a-t-il d'autres ou peut-être plus de MC ?
/ Are there any others, or perhaps no more MCs?

68

© bpost

NL▶ 436 - Tuberculosebestrijding - zegel uit Blok BL5A & BL5A

FR▶ 436 - Lutte contre la tuberculose - timbre du bloc BL5A & BL5A

EN▶ 436 - Tuberculosis control - stamp from Block BL5A & BL5A

3/10/1936

Opm.:

Note:

Note:

© bpost

68	68a	436MK	436	3/10/1936	Borgerhout												

Zijn er nog anderen of misschien geen MK meer?
/ Y en a-t-il d'autres ou peut-être plus de MC ?
/ Are there any others, or perhaps no more MCs?

Zijn er nog anderen of misschien geen MK meer?
/ Y en a-t-il d'autres ou peut-être plus de MC ?
/ Are there any others, or perhaps no more MCs?

© M.Z.

© M.Z.

Nr°	....MK	Nr van Postzegels op MK	Plaats: vv *of gnvv*	Nr°	....MK	N° du timbre sur le MK (CM)	Lieu: pv ou pdpv	Nr°	....MK	No. of stamps on MK (MC)	Place: ps or nps

69

© bpost

NL▶ 438/445 - Tuberculosebestrijding: Prins Boudewijn

FR▶ 438/445 - Lutte contre la tuberculose : Prince Baudouin

EN▶ 438/445 - Tuberculosis control: Prince Baudouin

1/12/1936

Opm.:

Note:

Note:

© bpost

69	69a	438MK	438	11/12/19..	Gent	69b	439MK	439	11/12/19..	Gent	69c	440MK	440	11/12/19..	Gent

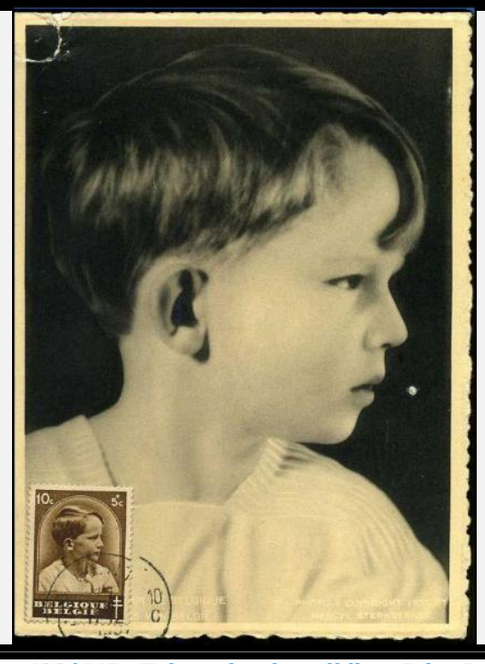

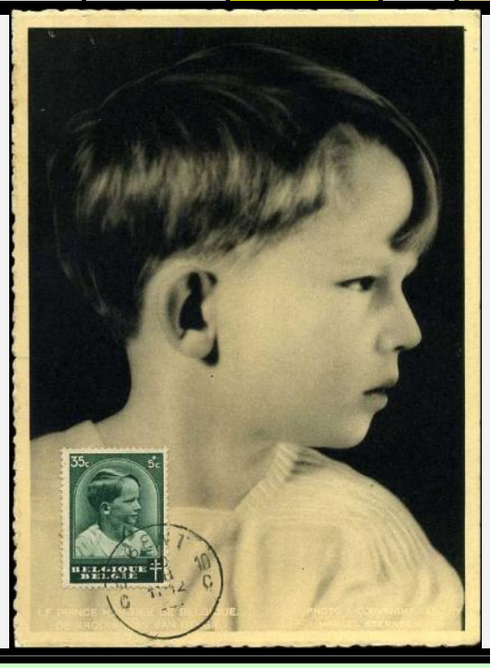

70

© bpost

NL▶ 438/445 - Tuberculosebestrijding: Prins Boudewijn

FR▶ 438/445 - Lutte contre la tuberculose : Prince Baudouin

EN▶ 438/445 - Tuberculosis control: Prince Baudouin

1/12/1936

Opm.:

Note:

Note:

© bpost

70	70a	441MK	441	11/12/19..	Gent	70b	442MK	442	11/12/19..	Gent	70c	443MK	443	11/12/19..	Gent

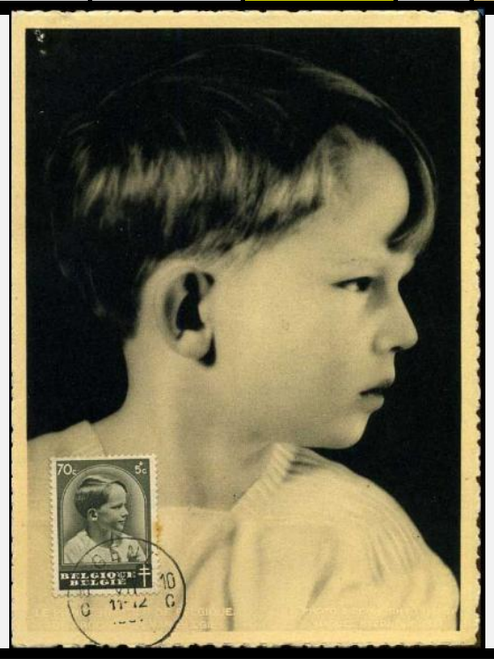

© M.Z.

Nr°	....MK	Nr van Postzegels op MK	Plaats: vv *of gnvv*	Nr°	....MK	N° du timbre sur le MK (CM)	Lieu: pv ou pdpv	Nr°	....MK	No. of stamps on MK (MC)	Place: ps or nps

71 © bpost

NL▶ 438/445 - Tuberculosebestrijding: Prins Boudewijn

FR▶ 438/445 - Lutte contre la tuberculose : Prince Baudouin

EN▶ 438/445 - Tuberculosis control: Prince Baudouin

1/12/1936 | Opm.: | Note: | Note: | © bpost

71	71a	444MK	444	11/12/19..	Gent	71b	445MK	445	11/12/19..	Gent	71c	438+459MK	438+459	?...?	Liége

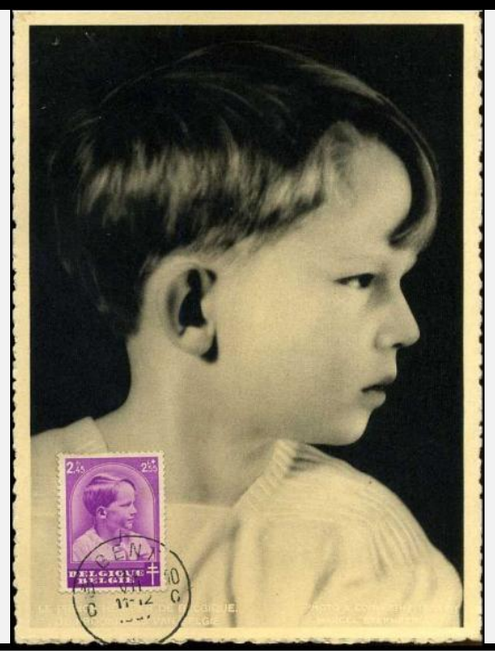

72 © bpost

NL▶ 446 - Tuberculosebestrijding: Prins Boudewijn

FR▶ 446 - Lutte contre la tuberculose : Prince Baudouin

EN▶ 446 - Tuberculosis control: Prince Baudouin

10/01/1937 | Opm.: | Note: | Note: | © bpost

72	72a	446MK-1	446	10/01/1937	Gent	72b	446MK-2	446	10/01/1937	Gent

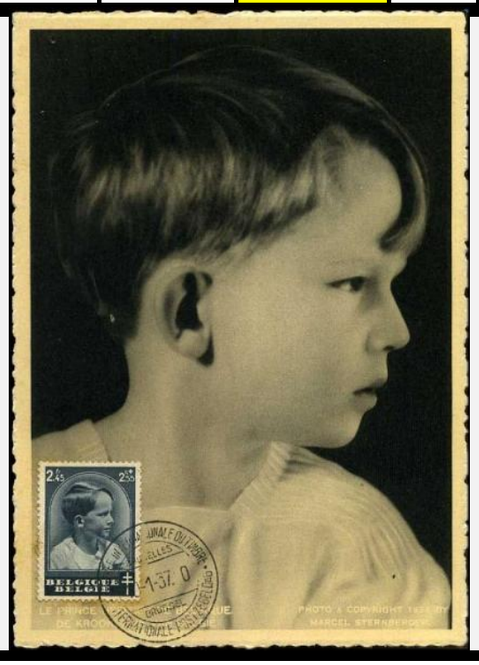

Zijn er nog anderen of misschien geen MK meer?
/ Y en a-t-il d'autres ou peut-être plus de MC ?
/ Are there any others, or perhaps no more MCs?

Nr°	....MK	Nr van Postzegels op MK	Plaats: vv *of gnvv*	Nr°	....MK	N° du timbre sur le MK (CM)	Lieu: pv ou pdpv	Nr°	....MK	No. of stamps on MK (MC)	Place: ps or nps

73 © bpost

NL▶ 447/454 - Herinnering aan Koningin Astrid: Koningin Astrid en Prins Boudewijn — 15/04/1937

FR▶ 447/454 - En souvenir de la reine Astrid : la reine Astrid et le prince Baudouin

EN▶ 447/454 - In memory of Queen Astrid: Queen Astrid and Prince Baudouin

Opm.: © bpost

Note:

Note:

73															
	73a	447MK-1	447	15/04/1937		Brux -Bruss	73b	448MK-1	448	15/04/1937		Brux -Bruss	73c	449MK-1	449	15/04/1937		Brux -Bruss

▲

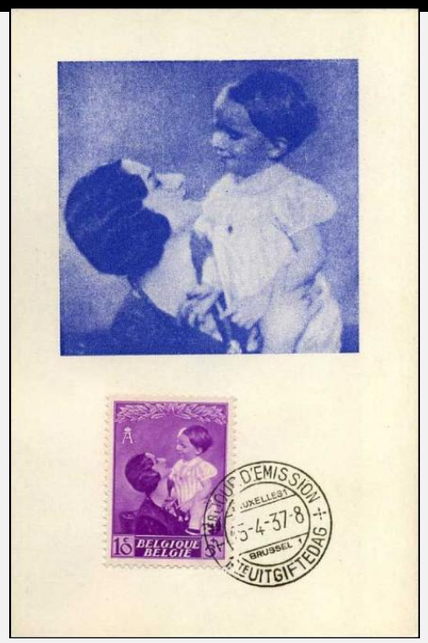

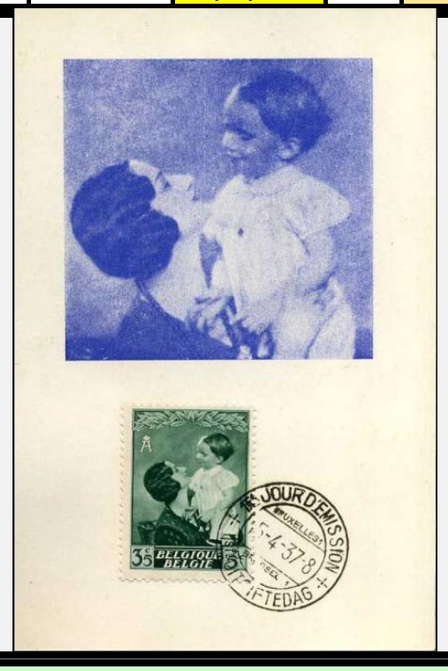

74 © bpost

NL▶ 447/454 - Herinnering aan Koningin Astrid: Koningin Astrid en Prins Boudewijn — 15/04/1937

FR▶ 447/454 - En souvenir de la reine Astrid : la reine Astrid et le prince Baudouin

EN▶ 447/454 - In memory of Queen Astrid: Queen Astrid and Prince Baudouin

Opm.: © bpost

Note:

Note:

74															
	74a	450MK-1	450	15/04/1937		Brux -Bruss	74b	451MK-1	451	15/04/1937		Brux -Bruss	74c	452MK-1	452	15/04/1937		Brux -Bruss

▲

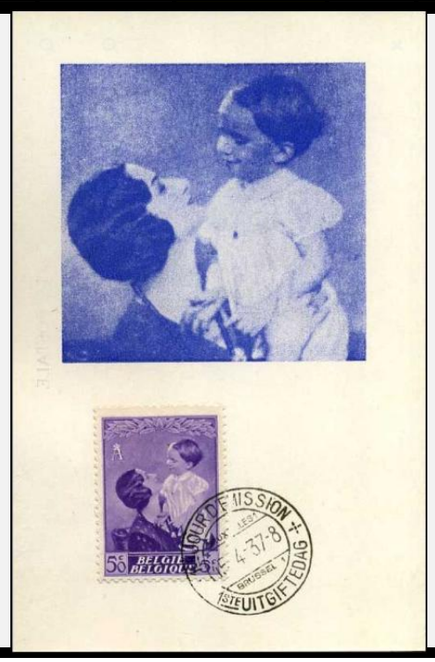

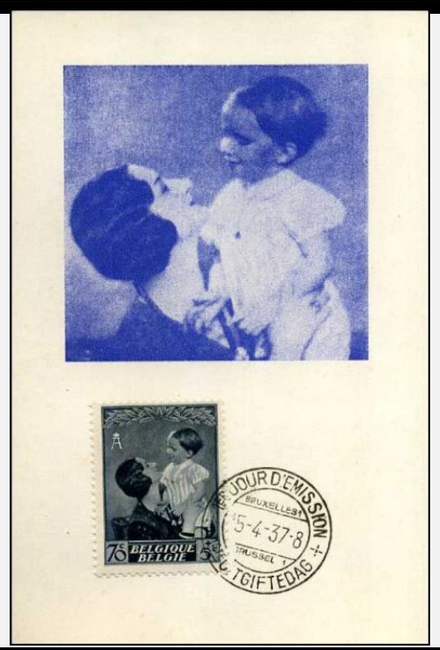

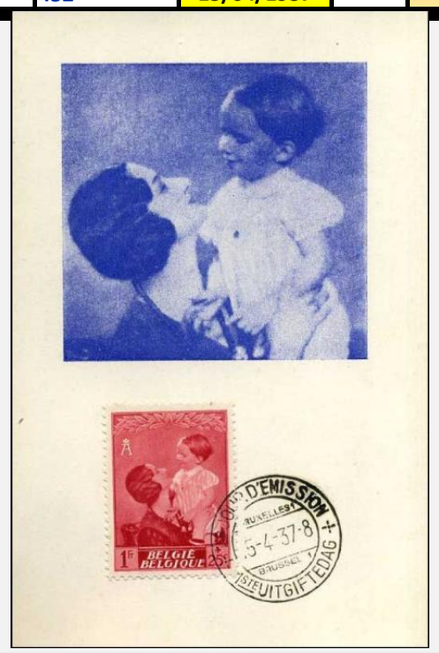

Nr°	....MK	Nr van Postzegels op MK	Plaats: vv *of gnvv*	Nr°	....MK	N° du timbre sur le MK (CM)	Lieu: pv ou pdpv	Nr°	....MK	No. of stamps on MK (MC)	Place: ps or nps

75 © bpost

NL▶ 447/454 - Herinnering aan Koningin Astrid: Koningin Astrid en Prins Boudewijn — 15/04/1937

FR▶ 447/454 - En souvenir de la reine Astrid : la reine Astrid et le prince Baudouin

EN▶ 447/454 - In memory of Queen Astrid: Queen Astrid and Prince Baudouin

Opm.: © bpost

Note:

Note:

75	75a	453MK-1	453	15/04/1937	Brux -Bruss	75b	454MK-1	454	15/04/1937	Brux -Bruss

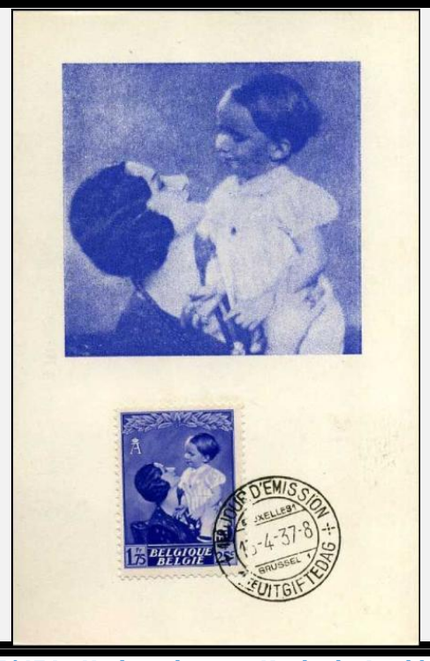

Zijn er nog anderen of misschien geen MK meer?
/ Y en a-t-il d'autres ou peut-être plus de MC ?
/ Are there any others, or perhaps no more MCs?

76 © bpost

NL▶ 447/454 - Herinnering aan Koningin Astrid: Koningin Astrid en Prins Boudewijn — 15/04/1937

FR▶ 447/454 - En souvenir de la reine Astrid : la reine Astrid et le prince Baudouin

EN▶ 447/454 - In memory of Queen Astrid: Queen Astrid and Prince Baudouin

Opm.: © bpost

Note:

Note:

76	76a	447MK-2	447	15/04/1937	Brux -Bruss	76b	448MK-2	448	?...?	Oostende	76c	449MK-2	449	12/07/1937	Brux -Bruss

© M.Z

▼	Nr°	....MK	Nr van Postzegels op MK	Plaats: vv *of gnvv*	Nr°	....MK	N° du timbre sur le MK (CM)	Lieu: pv ou pdpv	Nr°	....MK	No. of stamps on MK (MC)	Place: ps or nps

77 © bpost

NL▶ 447/454 - Herinnering aan Koningin Astrid: Koningin Astrid en Prins Boudewijn — 15/04/1937 — Opm.: — © bpost

FR▶ 447/454 - En souvenir de la reine Astrid : la reine Astrid et le prince Baudouin — Note:

EN▶ 447/454 - In memory of Queen Astrid: Queen Astrid and Prince Baudouin — Note:

77	77a	450MK-2	450	?...?	Eeklo	77b	451MK-2	451	?	scan	?	77a	452MK-2	452	?	scan	?

▲

Missende MK met stempel(s) uit ▲ MK manquant estamponé à ▲ Missing MK stamped at

Missende MK met stempel(s) uit ▲ MK manquant estamponé à ▲ Missing MK stamped at

78 © bpost

NL▶ 447/454 - Herinnering aan Koningin Astrid: Koningin Astrid en Prins Boudewijn — 15/04/1937 — Opm.: — © bpost

FR▶ 447/454 - En souvenir de la reine Astrid : la reine Astrid et le prince Baudouin — Note:

EN▶ 447/454 - In memory of Queen Astrid: Queen Astrid and Prince Baudouin — Note:

78	78a	453MK-2	453	?	scan	?	78b	454MK-2	454	?	scan	?

▲

Missende MK met stempel(s) uit ▲ MK manquant estamponé à ▲ Missing MK stamped at

Missende MK met stempel(s) uit ▲ MK manquant estamponé à ▲ Missing MK stamped at

Zijn er nog anderen of misschien geen MK meer?
/ Y en a-t-il d'autres ou peut-être plus de MC ?
/ Are there any others, or perhaps no more MCs?

© M.Z

Nr°	....MK	Nr van Postzegels op MK	Plaats: vv *of gnvv*	Nr°	....MK	N° du timbre sur le MK (CM)	Lieu: pv ou pdpv	Nr°	....MK	No. of stamps on MK (MC)	Place: ps or nps

79 © bpost

NL▶ 456/457 - serie "Ysaye" Koningin Elisabeth.

FR▶ 456/457 - série « Ysaye » Reine Élisabeth.

EN▶ 456/457 - 'Ysaye' series Queen Elisabeth.

15/09/1937 | Opm.: | Note: | Note: | © bpost

79	79a	456MK-1	456	1/12/1937	Brux -Bruss	79b	457MK	457	1/03/1938		Brux -Bruss	79c	456/457MK	456/457	19/10/1937		Brux -Bruss
79	79a	456MK-2	456	1/11/1937	Antwerpen												

80 © bpost

NL▶ 458/465 - Tuberculosebestrijding - Princes Joéphine-Charlotte

FR▶ 458/465 - Lutte contre la tuberculose - Princesse Joséphine-Charlotte

EN▶ 458/465 - Tuberculosis control - Princess Joéphine-Charlotte

1/12/1937 | Opm.: | Note: | Note: | © bpost

80	80a	458MK-1	458	1/12/1937	Brux -Bruss	80b	458MK-2	458	?...?		?...?	80c	459MK-3	459	10/04/1938		Brux -Bruss

Nr°	....MK	Nr van Postzegels op MK	Plaats: vv *of gnvv*	Nr°	....MK	N° du timbre sur le MK (CM)	Lieu: pv ou pdpv	Nr°	....MK	No. of stamps on MK (MC)	Place: ps or nps

81

© bpost

NL▶ 458/465 - Tuberculosebestrijding - Princes Joéphine-Charlotte — 1/12/1937

FR▶ 458/465 - Lutte contre la tuberculose - Princesse Joséphine-Charlotte

EN▶ 458/465 - Tuberculosis control - Princess Joéphine-Charlotte

Opm.: © bpost

Note:

Note:

81															
	81a	459MK-1	459	1/12/1937	Brux -Bruss	81b	459MK-2	459	1/12/1937	Brux -Bruss	81c	459MK-3	459	15/03/1938	Brux -Bruss

82

© bpost

NL▶ 458/465 - Tuberculosebestrijding - Princes Joéphine-Charlotte — 1/12/1937

FR▶ 458/465 - Lutte contre la tuberculose - Princesse Joséphine-Charlotte

EN▶ 458/465 - Tuberculosis control - Princess Joéphine-Charlotte

Opm.: © bpost

Note:

Note:

82															
	82a	460MK	460	26/04/1938	Brux -Bruss	82b	461MK-1	461	1/12/1937	Brux -Bruss	82c	461MK-2	461	1/12/1937	Brux -Bruss

▼	Nr°	....MK	Nr van Postzegels op MK	Plaats: vv *of gnvv*	Nr°	....MK	N° du timbre sur le MK (CM)	Lieu: pv ou pdpv	Nr°	....MK	No. of stamps on MK (MC)	Place: ps or nps

83 © bpost

NL▶ 458/465 - Tuberculosebestrijding - Princes Joéphine-Charlotte — 1/12/937

FR▶ 458/465 - Lutte contre la tuberculose - Princesse Joséphine-Charlotte

EN▶ 458/465 - Tuberculosis control - Princess Joéphine-Charlotte

Opm.: © bpost

Note:

Note:

83	83a	462MK	462	1/12/937	Brux-Bruss	83b	463MK	463	2/01/1938	Brux -Bruss	83c	464MK	464	?	scan	?

▲

Missende MK met stempel(s) uit ▲ MK manquant estamponé à ▲ Missing MK stamped at

84 © bpost

NL▶ 458/465 - Tuberculosebestrijding - Princes Joéphine-Charlotte — 1/12/937

FR▶ 458/465 - Lutte contre la tuberculose - Princesse Joséphine-Charlotte

EN▶ 458/465 - Tuberculosis control - Princess Joéphine-Charlotte

Opm.: © bpost

Note:

Note:

84	84a	465MK	465	1/12/937	Brux-Bruss

▲

Zijn er nog anderen of misschien geen MK meer?
/ Y en a-t-il d'autres ou peut-être plus de MC ?
/ Are there any others, or perhaps no more MCs?

Zijn er nog anderen of misschien geen MK meer?
/ Y en a-t-il d'autres ou peut-être plus de MC ?
/ Are there any others, or perhaps no more MCs?

© M.Z.

▼ Nr° ....MK Nr van Postzegels op MK | Plaats: vv *of gnvv* | Nr° ....MK N° du timbre sur le MK (CM) | Lieu: pv ou pdpv | Nr° ....MK No. of stamps on MK (MC) | Place: ps or nps

85 © bpost

NL▶ 465A - Ijzergedenkteken aan Koning Albert I. - Blok BL8 & blok BL8A

FR▶ 465A - Monument commémoratif dédié au roi Albert Ier - Bloc BL8 & bloc BL8A

EN▶ 465A - "Ijzer" memorial to King Albert I. - Block BL8 & block BL8A

17/02/1938 | Opm.: | Note: | Note: | © bpost

85	85a	465AMK	465A	?	scan	?

▲

Missende MK met stempel(s) uit ▲ MK manquant estamponé à ▲
Missing MK stamped at

Zijn er nog anderen of misschien geen MK meer?
/ Y en a-t-il d'autres ou peut-être plus de MC ?
/ Are there any others, or perhaps no more MCs?

Zijn er nog anderen of misschien geen MK meer?
/ Y en a-t-il d'autres ou peut-être plus de MC ?
/ Are there any others, or perhaps no more MCs?

86 © bpost

NL▶ 466/470 - Leopold III Vliegenier

FR▶ 466/470 - Léopold III Aviateur

EN▶ 466/470 - Leopold III Aviator

15/03/1938 | Opm.: | Note: | Note: | © bpost

86	86a	466MK	466	15/03/1938		Antwerpen	86b	466MK-2	466 ↔	?...?		Brux-Bruss	86c	467MK	467 ↔	ø ◙		ø ◙
86	86a	467MK-1	467	23/06/1938	↕	Brux -Bruss												

▲

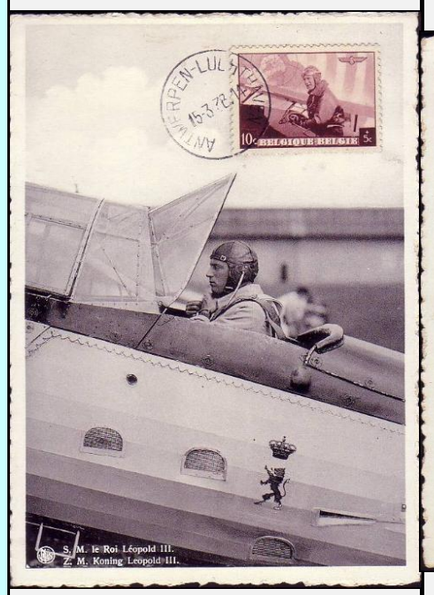

© M.Z.

© M.Z

▼ Nr° ....MK Nr van Postzegels op MK | Plaats: vv *of gnvv* | Nr° ....MK N° du timbre sur le MK (CM) | Lieu: pv ou pdpv | Nr° ....MK No. of stamps on MK (MC) | Place: ps or nps

87 © bpost

NL▶ 466/470 - Leopold III Vliegenier

FR▶ 466/470 - Léopold III Aviateur

EN▶ 466/470 - Leopold III Aviator

16/03/1938 | Opm.: | Note: | Note: | © bpost

87	87a	469MK	469	?	scan	?	87b	470MK	470	?	scan	?

▲

Missende MK met stempel(s) uit ▲ MK manquant estamponé à ▲ Missing MK stamped at

Missende MK met stempel(s) uit ▲ MK manquant estamponé à ▲ Missing MK stamped at

Zijn er nog anderen of misschien geen MK meer?
/ Y en a-t-il d'autres ou peut-être plus de MC ?
/ Are there any others, or perhaps no more MCs?

88 © bpost

NL▶ 471/477 - Nationale Basiliek van het Heilig Hart te Koekelberg - Zegel 477 uit F477

FR▶ 471/477 - Basilique nationale du Sacré-Cœur à Koekelberg - Timbre 477 de F477

EN▶ 471/477 - National Basilica of the Sacred Heart in Koekelberg - Stamp 477 from F477

1/06/1938 | Opm.: | Note: | Note: | © bpost

88	88a	471MK	471	1/06/1938		Koekelberg	88b	472MK	472	1/06/1938		Koekelberg		473MK	473	?	scan	?

▲

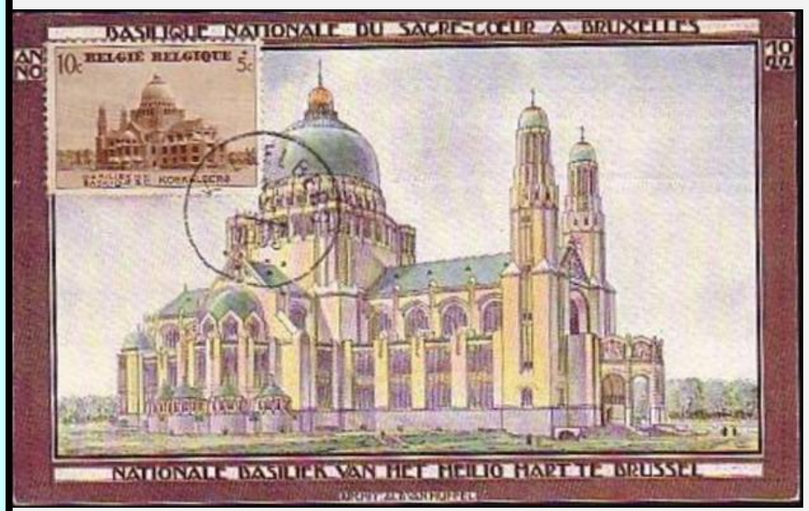

Missende MK met stempel(s) uit ▲ MK manquant estamponé à ▲ Missing MK stamped at

© M.Z

▼	Nr°	....MK	Nr van Postzegels op MK	Plaats: vv *of gnvv*	Nr°	....MK	N° du timbre sur le MK (CM)	Lieu: pv ou pdpv	Nr°	....MK	No. of stamps on MK (MC)	Place: ps or nps

89 © bpost

NL▶ 471/477 - Nationale Basiliek van het Heilig Hart te Koekelberg - Zegel 477 uit F477 — 1/06/1938 — Opm.: — © bpost

FR▶ 471/477 - Basilique nationale du Sacré-Cœur à Koekelberg - Timbre 477 de F477 — Note:

EN▶ 471/477 - National Basilica of the Sacred Heart in Koekelberg - Stamp 477 from F477 — Note:

89	89a	475MK	475	?	scan	?	89b	476MK	476	?	scan	?	89c	477MK	477	?...?		Koekelberg
89													89c	477AMK	477A	?...?		Koekelberg

▲ Missende MK met stempel(s) uit ▲ MK manquant estamponé à ▲
Missing MK stamped at

▲ Missende MK met stempel(s) uit ▲ MK manquant estamponé à ▲
Missing MK stamped at

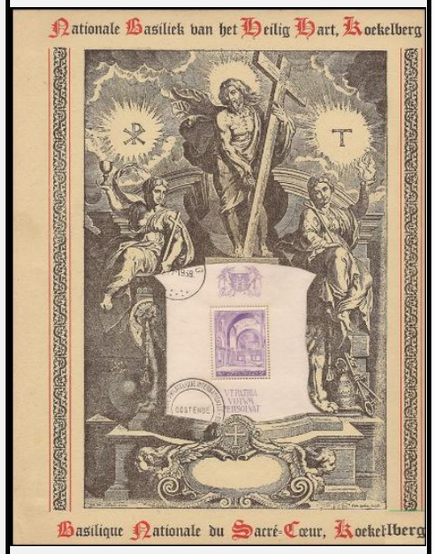

90 © bpost

NL▶ 478 - Koning Leopold III "Open Kraag": groot formaat (432), met nieuwe waardeopdruk — 31/10/1938 — Opm.: — © bpost

FR▶ 478 - Roi Léopold III « Collier ouvert » : grand format (432), avec nouvelle valeur imprimée — Note:

EN▶ 478 - King Leopold III 'Open Collar': large format (432), with new value overprint — Note:

90	90a	478MK	478	?	scan	?

▲ Missende MK met stempel(s) uit ▲ MK manquant estamponé à ▲
Missing MK stamped at

Zijn er nog anderen of misschien geen MK meer?
/ Y en a-t-il d'autres ou peut-être plus de MC ?
/ Are there any others, or perhaps no more MCs?

Zijn er nog anderen of misschien geen MK meer?
/ Y en a-t-il d'autres ou peut-être plus de MC ?
/ Are there any others, or perhaps no more MCs?

© M.Z.

▼	Nr°	....MK	Nr van Postzegels op MK	Plaats: vv *of gnvv*	Nr°	....MK	N° du timbre sur le MK (CM)	Lieu: pv ou pdpv	Nr°	....MK	No. of stamps on MK (MC)	Place: ps or nps

91 © bpost

NL▶ 479 - Klein Staatswapen (418A/426) & 480 - Kon. Leopold III "Open Kraag": klein formaat (427) — 31/10/1938

FR▶ 479 - Petit blason national (418A/426) & 480 - Roi Léopold III « Collier ouvert » : petit format (427)

EN▶ 479 - Small Coat of Arms (418A/426) & 480 - King Leopold III 'Open Collar': small size (427)

Opm.: Note: Note: © bpost

91	91a	479MK	479	28/12/1945		?	91b	480MK	480	?	scan	?

▲

Missende MK met stempel(s) uit ▲ MK manquant estamponé à ▲
Missing MK stamped at

Zijn er nog anderen of misschien geen MK meer?
/ Y en a-t-il d'autres ou peut-être plus de MC ?
/ Are there any others, or perhaps no more MCs?

92 © bpost

NL▶ 484/487 - Propaganda voor de tentoonstelling van het water te Luik. — 31/10/1938

FR▶ 484/487 - Propagande pour l'exposition de l'eau à Liège.

EN▶ 484/487 - Propaganda for the water exhibition in Liège.

Opm.: Note: Note: © bpost

92	92a	484MK	484	31/10/1938		Liége	92b	485MK	485	30/05/1939		Liége
92	92a	484MK	484	31/10/1938		Liége						

▲

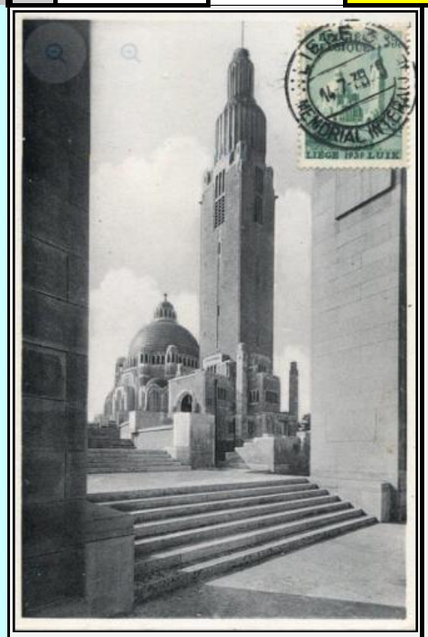

Zijn er nog anderen of misschien geen MK meer?
/ Y en a-t-il d'autres ou peut-être plus de MC ?
/ Are there any others, or perhaps no more MCs?

© M.Z.

© M.Z.

▼ Nr° ....MK Nr van Postzegels op MK | Plaats: vv *of gnvv* | Nr° ....MK N° du timbre sur le MK (CM) | Lieu: pv ou pdpv | Nr° ....MK No. of stamps on MK (MC) | Place: ps or nps

93 © bpost

NL▶ 484/487 - Propaganda voor de tentoonstelling van het water te Luik.
FR▶ 484/487 - Propagande pour l'exposition de l'eau à Liège.
EN▶ 484/487 - Propaganda for the water exhibition in Liège.

31/10/1938 | Opm.: | Note: | Note: | © bpost

93 | 93a | 487MK | 487 | ? | scan | ?

▲

Missende MK met stempel(s) uit ▲ MK manquant estamponé à ▲ Missing MK stamped at

Zijn er nog anderen of misschien geen MK meer? / Y en a-t-il d'autres ou peut-être plus de MC ? / Are there any others, or perhaps no more MCs?

Zijn er nog anderen of misschien geen MK meer? / Y en a-t-il d'autres ou peut-être plus de MC ? / Are there any others, or perhaps no more MCs?

94 © bpost

NL▶ 488/495 - Prins Albert van Luik - Tuberculosebestrijding - Zegel 495 uit F495
FR▶ 488/495 - Prince Albert de Liège - Lutte contre la tuberculose - Timbre 495 de F495
EN▶ 488/495 - Prince Albert of Liège - Tuberculosis control - Stamp 495 from F495

10/12/1938 | Opm.: | Note: | Note: | © bpost

94 | 94a | 488MK | 488 | ?...? | Brux -Bruss | 94b | 489MK | 489 | ? | scan | ? | 94c | 490MK | 490 | ? | scan | ?

▲

Missende MK met stempel(s) uit ▲ MK manquant estamponé à ▲ Missing MK stamped at

Missende MK met stempel(s) uit ▲ MK manquant estamponé à ▲ Missing MK stamped at

© M.Z.

© M.Z.

▼	Nr°	....MK	Nr van Postzegels op MK	Plaats: vv *of gnvv*	Nr°	....MK	N° du timbre sur le MK (CM)	Lieu: pv ou pdpv	Nr°	....MK	No. of stamps on MK (MC)	Place: ps or nps

95 © bpost

NL▶ 488/495 - Prins Albert van Luik - Tuberculosebestrijding - Zegel 495 uit F495 — 10/12/1938

FR▶ 488/495 - Prince Albert de Liège - Lutte contre la tuberculose - Timbre 495 de F495

EN▶ 488/495 - Prince Albert of Liège - Tuberculosis control - Stamp 495 from F495

Opm.: Note: Note: © bpost

95	95a	491MK	491	?	scan	?	95b	492MK	492	?	scan	?	95c	493MK	493	?	scan	?

▲

Missende MK met stempel(s) uit ▲ MK manquant estamponé à ▲ Missing MK stamped at

Missende MK met stempel(s) uit ▲ MK manquant estamponé à ▲ Missing MK stamped at

Missende MK met stempel(s) uit ▲ MK manquant estamponé à ▲ Missing MK stamped at

96 © bpost

NL▶ 488/495 - Prins Albert van Luik - Tuberculosebestrijding - Zegel 495 uit F495 — 10/12/1938

FR▶ 488/495 - Prince Albert de Liège - Lutte contre la tuberculose - Timbre 495 de F495

EN▶ 488/495 - Prince Albert of Liège - Tuberculosis control - Stamp 495 from F495

Opm.: Note: Note: © bpost

96	96a	494MK	494	?	scan	?	96b	495MK	495	?	scan	?	96c	495/91MK	495/91	14/07/1939		Jumet

▲

Missende MK met stempel(s) uit ▲ MK manquant estamponé à ▲ Missing MK stamped at

Missende MK met stempel(s) uit ▲ MK manquant estamponé à ▲ Missing MK stamped at

© M.Z.

© M.Z.

▼	Nr°	....MK	Nr van Postzegels op MK	Plaats: vv *of gnvv*	Nr°	....MK	N° du timbre sur le MK (CM)	Lieu: pv ou pdpv	Nr°	....MK	No. of stamps on MK (MC)	Place: ps or nps

97 © bpost

NL▶ 496/503 - Rode Kruis - Zegel 503 uit F503 — 1/04/1939

FR▶ 496/503 - Croix-Rouge - Timbre 503 issu de F503

EN▶ 496/503 - Red Cross - Stamp 503 from F503

Opm.: © bpost

Note:

Note:

97	97a	496MK	496	?...?	Brux -Bruss	97b	497MK	497	?	scan	?	97c	498MK	498	29/05/1939	Brux-Bruss

▲

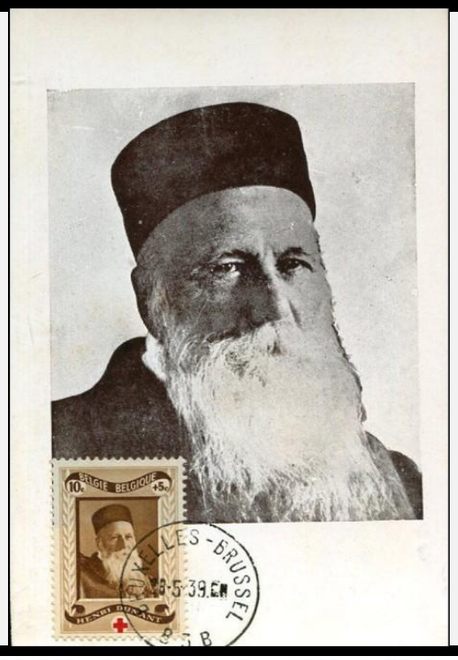

Missende MK met stempel(s) uit ▲ MK manquant estamponé à ▲
Missing MK stamped at

98 © bpost

NL▶ 496/503 - Rode Kruis - Zegel 503 uit F503 — 1/04/1939

FR▶ 496/503 - Croix-Rouge - Timbre 503 issu de F503

EN▶ 496/503 - Red Cross - Stamp 503 from F503

Opm.: © bpost

Note:

Note:

98	98a	499MK	499	2/08/1939	?...?	98b	500MK	500	1/04/1939		Brux -Bruss	98c	501MK	501	1/04/1939	Brux -Bruss

▲

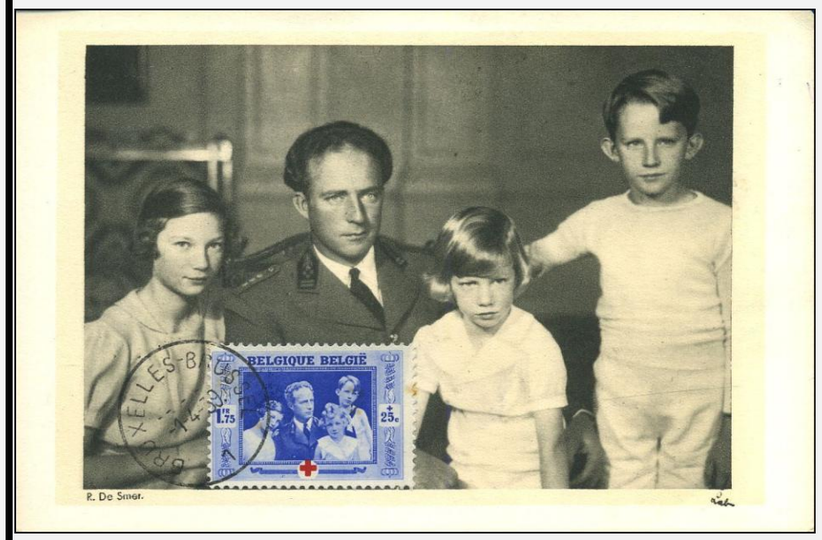

© M.Z.

© M.Z.

▼	Nr°	....MK	Nr van Postzegels op MK	Plaats: vv *of gnvv*	Nr°	....MK	N° du timbre sur le MK (CM)	Lieu: pv ou pdpv	Nr°	....MK	No. of stamps on MK (MC)	Place: ps or nps

99 © bpost

NL▶ 496/503 - Rode Kruis - Zegel 503 uit F503

FR▶ 496/503 - Croix-Rouge - Timbre 503 issu de F503

EN▶ 496/503 - Red Cross - Stamp 503 from F503

1/04/1939 — Opm.: — Note: — Note: — © bpost

99	99a	502MK-1	502	1/04/1939		Brux-Bruss	99b	503MK	503	?	scan	?					
99	99a	502MK-2	502	30/09/1939		Berchem											

▲

Missende MK met stempel(s) uit ▲ MK manquant estamponé à ▲ Missing MK stamped at

Zijn er nog anderen of misschien geen MK meer?
/ Y en a-t-il d'autres ou peut-être plus de MC ?
/ Are there any others, or perhaps no more MCs?

100 © bpost

NL▶ 504/511 - Rubenshuis te Antwerpen - Zegel 511 uit F511

FR▶ 504/511 - Maison Rubens à Anvers - Timbre 511 de F511

EN▶ 504/511 - Rubens House in Antwerp - Stamp 511 from F511

1/07/1939 — Opm.: — Note: — Note: — © bpost

100	100a	504MK-1	504	15/08/1939		Antwerpen	100b	505MK	505	15/08/1939		Antwerpen	100c	506MK	506	?	scan	?
100	100a	504MK-2	504	15/08/1939		Antwerpen												

▲

Missende MK met stempel(s) uit ▲ MK manquant estamponé à ▲ Missing MK stamped at

© M.Z.

▼	Nr°	....MK	Nr van Postzegels op MK	Plaats: vv *of gnvv*	Nr°	....MK	N° du timbre sur le MK (CM)	Lieu: pv ou pdpv	Nr°	....MK	No. of stamps on MK (MC)	Place: ps or nps

101 © bpost

NL▶ 504/511 - Rubenshuis te Antwerpen - Zegel 511 uit F511

FR▶ 504/511 - Maison Rubens à Anvers - Timbre 511 de F511

EN▶ 504/511 - Rubens House in Antwerp - Stamp 511 from F511

15/08/1939 | Opm.: | Note: | Note: | © bpost

101	101a	507MK	507	?	scan	?	101b	508MK	508	?...?		?...?	101c	509MK	509	?	scan	?

▲

Missende MK met stempel(s) uit ▲ MK manquant estamponé à ▲ Missing MK stamped at

Missende MK met stempel(s) uit ▲ MK manquant estamponé à ▲ Missing MK stamped at

102 © bpost

NL▶ 504/511 - Rubenshuis te Antwerpen - Zegel 511 uit F511

FR▶ 504/511 - Maison Rubens à Anvers - Timbre 511 de F511

EN▶ 504/511 - Rubens House in Antwerp - Stamp 511 from F511

15/08/1939 | Opm.: | Note: | Note: | © bpost

102	102a	510MK	510	?...?		Antwerpen	102b	511MK	511	?	scan	?

▲

Missende MK met stempel(s) uit ▲ MK manquant estamponé à ▲ Missing MK stamped at

Zijn er nog anderen of misschien geen MK meer?
/ Y en a-t-il d'autres ou peut-être plus de MC ?
/ Are there any others, or perhaps no more MCs?

Nr°	....MK	Nr van Postzegels op MK	Plaats: vv *of gnvv*	Nr°	....MK	N° du timbre sur le MK (CM)	Lieu: pv ou pdpv	Nr°	....MK	No. of stamps on MK (MC)	Place: ps or nps

103 © bpost

NL▶ 512 - Hans Memling - Tentoonstelling Hans Memling te Brugge.
FR▶ 512 - Hans Memling - Exposition Hans Memling à Bruges.
EN▶ 512 - Hans Memling - Hans Memling exhibition in Bruges.

1/07/1939 | Opm.: | Note: | Note: | © bpost

103	103a	512MK-1	512	6/08/1939	Deurne	103b	512MK-2	512	Ø	Ø	103c	512MK-2	512	6/08/1939	Deurne

104 © bpost

NL▶ 512 - Hans Memling - Tentoonstelling Hans Memling te Brugge.
FR▶ 512 - Hans Memling - Exposition Hans Memling à Bruges.
EN▶ 512 - Hans Memling - Hans Memling exhibition in Bruges.

1/07/1939 | Opm.: | Note: | Note: | © bpost

104	104a	512MK-4	512	11/08/1939	Brugge	104b	512MK-5	512	11/08/1939	Brugge	104c	512MK-6	512	11/08/1939	Brugge

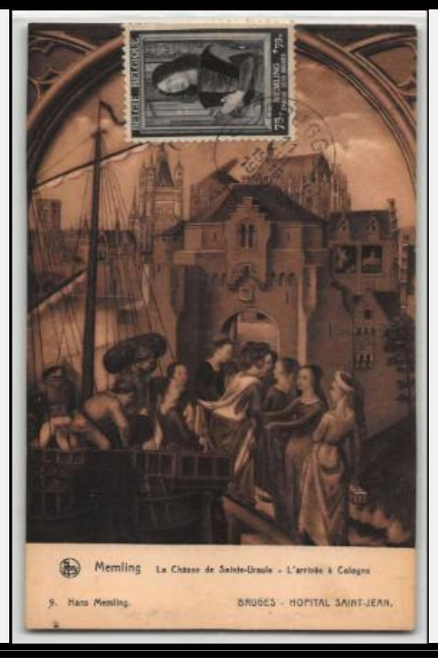

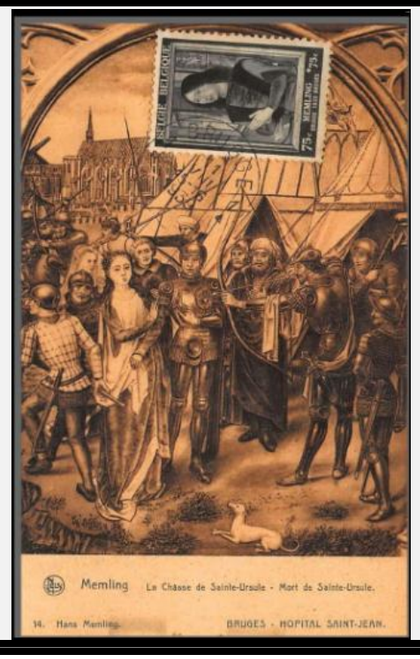

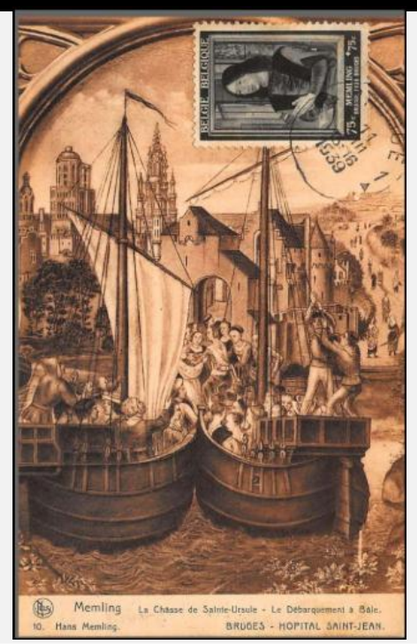

▼	Nr°	....MK	Nr van Postzegels op MK	Plaats: vv *of gnvv*	Nr°	....MK	N° du timbre sur le MK (CM)	Lieu: pv ou pdpv	Nr°	....MK	No. of stamps on MK (MC)	Place: ps or nps

© bpost

105 NL▶ 513/518 - Derde Orval - Zegels 517/518 uit F517 & F518 — 20/06/1939 — Opm.:

FR▶ 513/518 - Troisième Orval - Timbres 517/518 issues de F517 & F518 — Note:

EN▶ 513/518 - Third Orval - Stamps 517/518 from F517 & F518 — Note:

© bpost

105	105a	513MK	513	?...?	Orval	105b	514MK	514	?	scan	?	105c	515MK	515	?	scan	?

▲

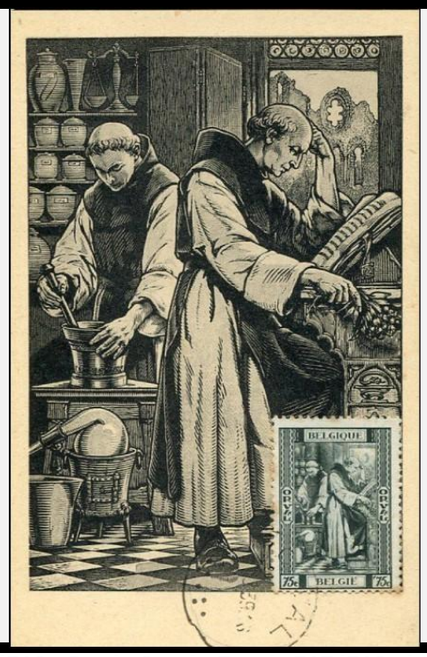

Missende MK met stempel(s) uit ▲ MK manquant estamponé à ▲ Missing MK stamped at

Missende MK met stempel(s) uit ▲ MK manquant estamponé à ▲ Missing MK stamped at

106 NL▶ 513/518 - Derde Orval - Zegels 517/518 uit F517 & F518 — 20/06/1939 — Opm.:

FR▶ 513/518 - Troisième Orval - Timbres 517/518 issues de F517 & F518 — Note:

EN▶ 513/518 - Third Orval - Stamps 517/518 from F517 & F518 — Note:

© bpost

106	106a	516MK	516	?	scan	?	106b	517MK	517	?	scan	?	106c	518MK	518	?...?		Orval

▲

Missende MK met stempel(s) uit ▲ MK manquant estamponé à ▲ Missing MK stamped at

Missende MK met stempel(s) uit ▲ MK manquant estamponé à ▲ Missing MK stamped at

▼	Nr°	....MK	Nr van Postzegels op MK	Plaats: vv *of gnvv*	Nr°	....MK	N° du timbre sur le MK (CM)	Lieu: pv ou pdpv	Nr°	....MK	No. of stamps on MK (MC)	Place: ps or nps

107 © bpost

NL▶ 519/526 - Tuberculosebestrijding - Belforten.
FR▶ 519/526 - Lutte contre la tuberculose - Belforts.
EN▶ 519/526 - Tuberculosis control - Belforts.

1/12/1939 | Opm.: | Note: | Note: | © bpost

107	107a	519MK	519	23/12/1939	Brugge	107b	520MK	520	6/02/1940	Thun	107c	521MK	521	?...?	Lier

▲

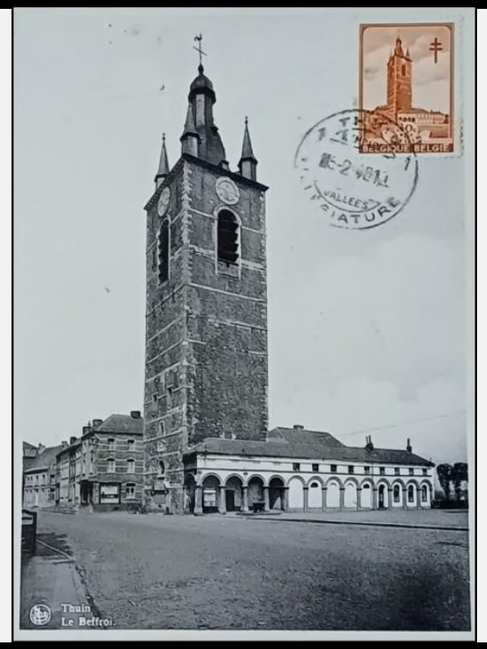

108 © bpost

NL▶ 519/526 - Tuberculosebestrijding - Belforten.
FR▶ 519/526 - Lutte contre la tuberculose - Belforts.
EN▶ 519/526 - Tuberculosis control - Belforts.

1/12/1939 | Opm.: | Note: | Note: | © bpost

108	108a	522MK	522	?	scan	?	108b	523MK	523	?	scan	?	108c	524MK	524	?	scan	?

▲

Missende MK met stempel(s) uit ▲ MK manquant estamponé à ▲ Missing MK stamped at

Missende MK met stempel(s) uit ▲ MK manquant estamponé à ▲ Missing MK stamped at

Missende MK met stempel(s) uit ▲ MK manquant estamponé à ▲ Missing MK stamped at

MK JAY1905-1939

© M.Z

▼	Nr°	....MK	Nr van Postzegels op MK	Plaats: vv *of gnvv*	Nr°	....MK	N° du timbre sur le MK (CM)	Lieu: pv ou pdpv	Nr°	....MK	No. of stamps on MK (MC)	Place: ps or nps

109	© bpost	NL▶ 519/526 - Tuberculosebestrijding - Belforten.	1/12/1939	Opm.:	© bpost
		FR▶ 519/526 - Lutte contre la tuberculose - Belforts.		Note:	
		EN▶ 519/526 - Tuberculosis control - Belforts.		Note:	

109	109a	525MK	525	?	scan	?	109b	526MK	526	?	scan	?

▲

Missende MK met stempel(s) uit ▲ MK manquant estamponé à ▲
Missing MK stamped at

Missende MK met stempel(s) uit ▲ MK manquant estamponé à ▲
Missing MK stamped at

Zijn er nog anderen of misschien geen MK meer?
/ Y en a-t-il d'autres ou peut-être plus de MC ?
/ Are there any others, or perhaps no more MCs?

© M.Z