© M.Z

3599 - Promotie van de Filatelie - Zegel uit blok BL138

2007

Voorverkoop: 6/01/2007 **Uitgifte:** 8/01/2007 **— Philanews Nr. 1 / 2007 (pg. 2 - 3) —** © bpost

Drukprocedure: *rasterdiepdruk*

Formaat: — zegel: 38,15 x 48,75mm; — blok BL138: 90 x 125mm

Tanding: *11½*

Papier: FL-P8

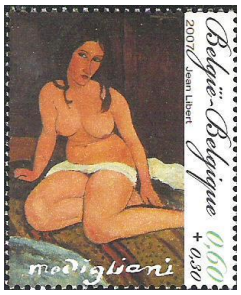

© bpost

3599 0,60€+0,30€

Zittend naakt

3600 / 3602 - Sport: veldrijden, bowling, golf - Zegels uit V10-3600 ► V10-3602

2007

Voorverkoop: 6/01/2007 **Uitgifte:** 8/01/2007 **— Philanews Nr. 1 / 2007 (pg. 4 - 7) —** © bpost

Drukprocedure: *rasterdiepdruk*

Formaat: — zegels: 27,66 x 40,20mm; — V10: *±166 x 138mm*

Tanding: *11½* INFO: er zijn 2 gedrukte platen op datum =► 2 variaties elk voor V10-3600 ►V10-3602

Papier: FL-P8 er zijn 2 gedrukte platen - geendatum =► 2 variaties elk voor V10-3600 ►V10-3602

© bpost

3600 € 0,46

fietsen

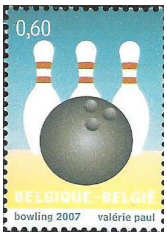

© bpost

3601 € 0,60

bowling

© bpost

3602 € 0,65

golf

© M.Z

© M.Z

3603 / 3605 - Boekjes met tien zelfklevende zegels "Sport": (geen waardeaanduiding w=€0,52) - Zegels (€0,52) uit boekjes B71-B72-B73

Voorverkoop: **6/01/2007** **Uitgifte:** **8/01/2007**

Drukprocedure: ***rasterdiepdruk*** **— Philanews Nr. 1 / 2007 (pg. 16 - 17) —** © bpost

Formaat: **— zegels: 25 x 30mm;**
— boekjes B71-B72-B73: 60 x 166mm

Papier: **FL-P8 zelfklevende laag aangebracht op steunpapier**

Tanding: **10 - gedeeltelijk, gedeeltelijk zonder**

alle zegels: €0,52

▼ rechts Prior - onder ongetand ▼ rechts Prior - onder & links ongetand
links Prior - onder ongetand ▼ links Prior - rechts & onder ongetand ▼

zegels uit boekje **B71**

fietesn

© bpost
3603

© bpost
3603a

© bpost
3603b

© bpost
3603c

zegels uit boekje **B72**

bownling

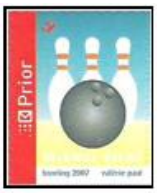

© bpost
3604

© bpost
3604a

© bpost
3604b

© bpost
3604c

zegels uit boekje **B73**

golf

© bpost
3605

© bpost
3605a

© bpost
3605b

© bpost
3605c

© M.Z

© M.Z

3606 / 3607 - Koninglijke beeltenis: "Prior Europa" en "Prior wereld" - Zegels uit V10-3606 & V10-3607

2007

(internationaal: "Prior Europa" w=€0,80 & "Prior wereld" w=€0,90)

Voorverkoop: 27/01/2007 **Uitgifte:** 29/01/2007 **— Philanews Nr. 1 / 2007 (pg. 19) —** © bpost

Drukprocedure: *rasterdiepdruk*

Formaat: **— zegels: 32,50 x 27,66mm;** **— V10: *±85 x 166mm***

Tanding: *11½* INFO: er zijn 8 gedrukte platen - geen datum =► 8 variaties elk voor **V10-3606 & V10-3607**

Papier: *PF-P5*

€ 0.80
Koninglijke beeltenis: "Prior Europa"

© bpost

3606

© bpost

3607

€ 0.90
Koninglijke beeltenis: "Prior wereld"

3608 / 3609 - Vogels: Gierzwaluw "Non-Prior Europa" en Torenvalk "Non-Prior Wereld"

2007

Voorverkoop: 27/01/2007 **Uitgifte:** 29/01/2007 **— Philanews Nr. 1 / 2007 (pg. 19) —** © bpost

Drukprocedure: *rasterdiepdruk*

Zegelformaat: 32,40 x 27,66mm

Tanding: *11½*

Papier: *PF-P5*

© bpost

3608 € 0,70
gierzwaluw -
(Apus apus)

© bpost

3609 €0,75
Torenvalk -
(*Falco tinnunculus*)

3610 - Jeugdfilatelie: Alex - Zegel uit V5-3610

2007

Voorverkoop: 27/01/2007 **Uitgifte:** 29/01/2007 **— Philanews Nr. 1 / 2007 (pg. 8 - 9) —** © bpost

Drukprocedure: *rasterdiepdruk*

Formaat: **— zegel: 40,20 x 27,66mm;** **— V5-3610*: ±100 x 166mm***

Tanding: *11½* INFO: er zijn 4 gedrukte platen - geen datum =► 4 variaties voor **V10-3610**

Papier: PF-P5

© bpost

3610 €0,52
Alex

© bpost

3610(-P)

© M.Z

© M.Z

3611 / 3615 - Muziek: het accordeon - Zegels uit blok BL139

Voorverkoop: **27/01/2007** **Uitgifte:** **29/01/2007**

Drukprocedure: ***rasterdiepdruk***

— Philanews Nr. 1 / 2007 (pg. 10 - 11) —

© bpost

Formaat: **— Zegels: 27,66 x 40,20mm;**
— blok BL139: 166 x 100mm

Tanding: ***11½***

Papier: **PF-P5**

alle zegels: €0,52

accordeons

© bpost

3611

© bpost

3612

© bpost

3613

© bpost

3614

© bpost

3615

Zegels zonder prior-vignet

© bpost

3611(-P)

© bpost

3612(-P)

© bpost

3613(-P)

© bpost

3614(-P)

© bpost

3615(-P)

© M.Z

© M.Z

3616 / 3620 - Literatuur: schrijsters met allure! - Zegels uit blok BL140

2007

Voorverkoop: **24/02/2007** **Uitgifte:** **26/02/2007**

Drukprocedure: ***rasterdiepdruk***

— Philanews Nr. 1 / 2007 (pg. 12 - 13) —

© bpost

Formaat: **— zegels: 27,66 x 40,20mm;**
— blok BL140: 166 x 100mm

Tanding: ***11½***

Papier: **PF-P5**

alle zegels: €0,52

© bpost

3616
Julia Tulkens

© bpost

3617
Madeleine Bourdhouxhe

© bpost

3618
Christine D'Haen

© bpost

3619
Jacqueline Harpman

© bpost

3620
Maria Rosseels

Zegels zonder prior-vignet

© bpost

3616(-P)

© bpost

3617(-P)

© bpost

3618(-P)

© bpost

3619(-P)

© bpost

3620(-P)

© M.Z

© M.Z

3621 - Het Rode Kruis: de ziekenhuisbibliotheek - Zegel uit V10-3621

2007

Voorverkoop: 24/02/2007 **Uitgifte:** 26/02/2007

Drukprocedure: *rasterdiepdruk* **— Philanews Nr. 1 / 2007 (pg. 14 - 15) —** © bpost

Formaat: **— zegel: 40,20 x 27,66mm;**
— V10-3621*: ±100 x 166mm*

Tanding: ***11½*** INFO: er zijn 6 gedrukte platen - geen datum =► **6** variaties voor **V10-3621**

Papier: **PF-P5**

© bpost

3621(pl)

€ 0.52 + € 0.25

© bpost

3621(pr)

Zegel zonder prior-vignet
€ 0.52 + € 0.25

© bpost

3621(-P)

© M.Z

© M.Z

3622 - Boekje met tien zelfklevende zegels "Rode Kruis" - Zegel uit boekje B74

2007

Voorverkoop: 24/02/2007 **Uitgifte:** 26/02/2007 **— Philanews Nr. 1 / 2007 (pg. 18) —** © bpost

Drukprocedure: ***rasterdiepdruk***

Formaat: **— zegels: *30 x 25mm*;**
— boekje B74: 60 x 166mm

Tanding: **10 - gedeeltelijk tanding, gedeeltelijk zonder**

Papier: **PF-P5 zelfklevende laag aangebracht op steunpapier**

alle zegels: €0,52

© bpost

3622 € 0,52
links Prior - links ongetand

© bpost

3622a € 0,52
rechts Prior -rechts ongetand

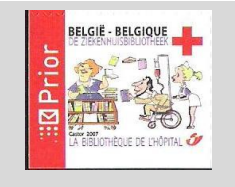

© bpost

3622b € 0,52
links Prior -
links & onder ongetand

© bpost

3622c € 0,52
rechts Prior -
rechts & onder ongetand

© M.Z

© M.Z

3623 / 3624 - Vogels: Wintertaling en Ruigpootuil

2007

Voorverkoop: 24/02/2007 **Uitgifte:** 26/02/2007 **— Philanews Nr. 2 / 2007 (pg. 14) —** © bpost

Drukprocedure: *rasterdiepdruk*
Zegelformaat: 24 x 27,66mm
Tanding: *11½*
Papier: P-P6a

© bpost

3623 €0,05
Wintertaling -
(Anas crecca)

© bpost

3624 €0,10
Ruigpootuil -
(Aegolius funereus)

3625 - Vogel: De Kauw

2007

Voorverkoop: 24/03/2007 **Uitgifte:** 26/03/2007 **— Philanews Nr. 3 / 2007 (pg. 17) —** © bpost

Drukprocedure: *rasterdiepdruk*
Zegelformaat: 24 x 27,66mm
Tanding: *11½*
Papier: P-P6a

© bpost

3625 €0,23
De Kauw - *(Coloeus monedula)*

© M.Z

© M.Z

3626 / 3628 - Volkstheater - Zegels uit blok BL141

2007

Voorverkoop: 24/03/2007 **Uitgifte:** 26/03/2007 **— Philanews Nr. 2 / 2007 (pg. 2 - 4) —** © bpost

Drukprocedure: ***rasterdiepdruk***

Formaat:
— zegels 3626+3628: 44,6 x 32,75mm;
— zegel 3627: 30,80 x 50,00mm;
— blok BL141: 200 x 82,98mm;

Tanding: ***11½***

Papier: **FL-P8**

alle zegels: €0,46

© bpost

3626 € 0,46
Scene uit Tati
Tâtî l'pèrikî

© bpost

3628 € 0,46
Le mariage de Mad. Beulemans

© bpost

3627 € 0,46
Romain De Coninck

© M.Z

© M.Z

3629 / 3630 - Gemeenschappelijke uitgifte met Tsjechië: Het Stoclet huis van Josef Hoffman - Zegels uit V10-3629 & V10-3630

2007

Voorverkoop: 24/03/2007 **Uitgifte:** 26/03/2007 **— Philanews Nr. 2 / 2007 (pg. 5 - 7) —** © bpost

Drukprocedure: *rasterdiepdruk*

Formaat:
- **— zegels: 27,66 x 40,20mm;**
- **— V10: *±166 x 100mm;***
- **— 3629HK: *210 x 148mm***

Tanding: ***11½***

Papier:
- **— 3629: PF-P5;**
- **— 3630: FL-P8**

INFO: er zijn 2 gedrukte platen - geen datum =► 2 variaties voor **V10-3629**

er zijn 4 gedrukte platen - geen datum =► 4 variaties voor **V10-3630**

binnenaanzicht

zegels uit **V10-3629** € 0,52

© bpost

3629(pb)

© bpost

3629(pt)

zegels uit **V10-3629(pt+pb-)** € 0,52

© bpost

3629(pt-)

onderste Prior-vignet is lager

Zegel N° **3629** zonder prior-vignet

zegel uit **V10-3630** € 0,80

© bpost

3629(-P)

© bpost

3630

buitenaanzicht

© M.Z

© M.Z

3631 / 3632 - De zegels 3466 & 3527 werden opnieuw uitgegeven in een ander formaat en/of andere waarde voor gebruik met "Mijn zegel" 2007

Voorverkoop: 29/03/2007 **Uitgifte:** 31/03/2007 **— Philanews voor 3631► (?) —** © bpost
Drukprocedure: *rasterdiepdruk* **— Philanews voor 3632 ►Nr. 5 / 2006 (pg. 6) —** © bpost
Beeldformaat: **— 3631:** ***21 x 25 mm;*** **— 3632:** ***22 x 26 mm***
Tanding: ***— 3631: 11½;*** ***— 3632: 11¾***
Papier: ***PF-P5***

© bpost

3631 € 0,46
afbeelding ex **3466**

© bpost

3632 € 0,46
afbeelding ex **3527**

3635 - Europa: 500 jaar Europa - Zegel uit V10-3635 2007

Voorverkoop: 28/04/2007 **Uitgifte:** 30/04/2007 **— Philanews Nr. 2/2007 (pg. 11 - 13) —** © bpost
Drukprocedure: *rasterdiepdruk*
Formaat: **— zegel: 60,00 x 27,66 mm;** **— V10-3635:** ***±135 x 166mm***
Tanding: ***11½*** INFO: er zijn 2 gedrukte platen op datum =► 2 variaties voor **V10-3635**
Papier: **FL-P8** er zijn 2 gedrukte platen - geen datum =► 2 variaties voor **V10-3635**

© bpost

3635 € 0,80
500 jaar Europa

© M.Z

© M.Z

3633 / 3634 - Europa: 100 jaar Scouts - Zegel 3633 uit V10-3633; Zegel 3634 uit blok BL142

2007

Voorverkoop: 28/04/2007 **Uitgifte:** 30/04/2007 **— Philanews Nr. 2/2007 (pg. 6 - 10) —** © bpost

Drukprocedure: *rasterdiepdruk*

Formaat:
- **— zegel 3633: 27,66 x 40,2mm;**
- **— V10-3633: *±166 x 140mm;***
- **— zegel 3634: 38,15 x 48,75mm;**
- **— blok BL142: 90 x 125mm**

Tanding: ***11½***

Papier: **FL-P8**

INFO: er zijn 4 gedrukte platen - geen datum =► 4 variaties voor **V10-3633**

© bpost

3633 € 0,46
Baden-Powell

zegel uit blok **BL142**

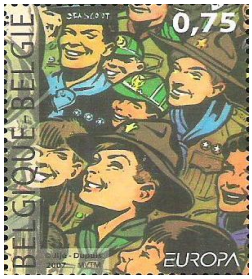

© bpost

3634 € 0,75
Europa 100 jaar Scouts.

© M.Z

© M.Z

3636 / 3660 - Hergé, 1907 - 2007 - Zegels uit blok **BL143** (deel 1): 100ste verjaardag van de geboorte van Hergé.

2007

Voorverkoop: **19/05/2007** **Uitgifte:** **22/05/2007** **— Philanews Nr. 3 / 2007 (pg. 2 - 4) —** © bpost

Drukprocedure: ***rasterdiepdruk***

Formaat: **— Zegels: 38,15 x 48,75mm;**
— blok BL143: 210 x 280mm

Tanding: ***11½***

Papier: **FL-P8**

alle zegels: €0,46

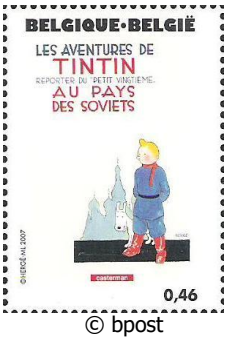

© bpost

3636
Kuifje in het land van de Sovjets

© bpost

3637
Kuifje in Afrika

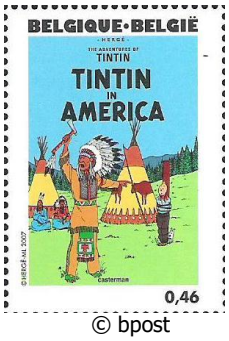

© bpost

3638
Kuifje in Amerika

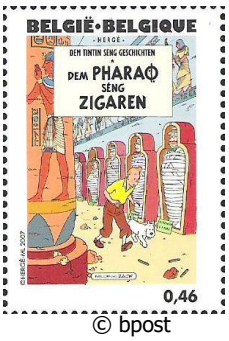

© bpost

3639
De sigaren van de Farao

© bpost

3640
De blauwe Lotus

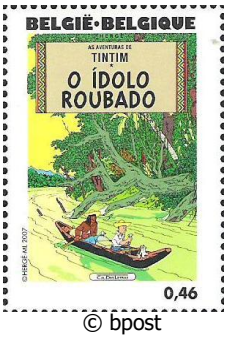

© bpost

3641
Het gebroken oor

© bpost

3642
De zwarte rotsen

© bpost

3643
De scepter van Ottokar

© bpost

3644
De krab met de gulden scharen

© bpost

3645
De geheimzinnige ster

© bpost

3646
Het geheim van de Eenhoorn

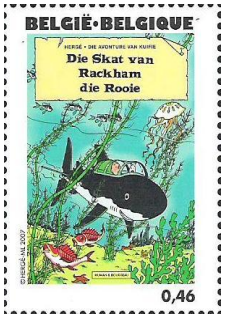

© bpost

3647
De schat van Scherlaken Rackham

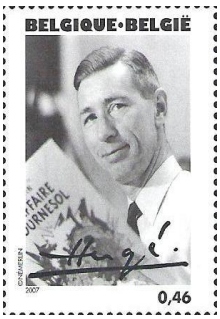

© bpost

3648
Portret van Hergé

© bpost

3649
De 7 kristallen bollen

© bpost

3650
De zonnetempel

© M.Z

© M.Z

3636 / 3660 - Hergé, 1907 - 2007 - Zegels uit blok **BL143** (deel 2):

2007

© bpost

Voorverkoop: **19/05/2007** **Uitgifte:** **22/05/2007** **— Philanews Nr. 3 / 2007 (pg. 2 - 4) —**

Drukprocedure: ***rasterdiepdruk***

Formaat: **— zegels: 38,15 x 48,75mm;**
— blok BL143: 210 x 280mm

Tanding: ***11½***

Papier: **FL-P8**

alle zegels: €0,46

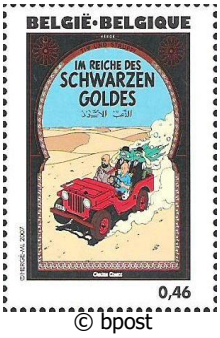

© bpost

3651
Kuifje en het Zwarte Goud

© bpost

3652
Raket naar de Maan

© bpost

3653
Mannen op de Maan

© bpost

3654
De zaak Zonnebloem

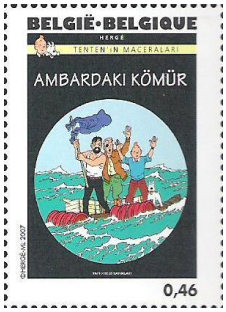

© bpost

3655
Cokes in voorraad

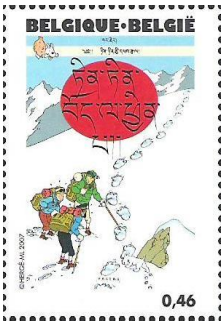

© bpost

3656
Kuifje in Tibet

© bpost

3657
De juwelen van Bianca Castafiore

© bpost

3658
Vlucht 714

© bpost

3659
Kuifje en de Picaro's

© bpost

3660
Kuifje en de Alfa-kunst

nr	taal	nr	taal	nr	taal	nr	taal	nr	taal
3636	Frans	**3641**	Braziliaans	**3646**	Pools	**3652**	Fins	**3657**	Italiaans
3637	Deens	**3642**	Bengaals	**3647**	Afrikaans	**3653**	Zweeds	**3658**	Indonedisch
3638	Engels	**3643**	Slovaaks	**3649**	Arabisch	**3654**	Japans	**3659**	Grieks
3639	Letzeburg	**3644**	Russich	**3650**	Spaans	**3655**	Turks	**3660**	Nederlands
3640	Chinees	**3645**	Ijslands	**3651**	Duits	**3656**	Tibetaans		

© M.Z

© M.Z

3661 - De zuidpool - Zegel uit blok BL144

2007

Voorverkoop: 16/06/2007 **Uitgifte:** 18/06/2007 **— Philanews Nr. 3/2007 (pg. 5 - 6) —** © bpost

Drukprocedure: *rasterdiepdruk*

Formaat: **— zegels: 48,75 x 38,15mm;**
— blok BL144: 90 x 125mm

Tanding: ***11½***

Papier: ***FL-P8***

zegel uit blok **BL144**

© bpost

3661 € 0,75
Antarctica

3662 / 3664 - Kleine musea - Zegels uit V10-3662 ► V10-3664

2007

Voorverkoop: 16/06/2007 **Uitgifte:** 18/06/2007 **— Philanews Nr. 3 / 2007 (pg.7 - 9) —** © bpost

Drukprocedure: *rasterdiepdruk*

Formaat: **— zegels: 27,66 x 40,20mm;**
— V10: *±166 x 135mm*

Tanding: ***11½***

Papier: **FL-P8**

INFO: er zijn 2 gedrukte platen / datum =► 4 variaties elk voor **V10-3662**
er zijn 2 gedrukte platen op datum =► 2 variaties elk voor **V10-3664**
er zijn 2 gedrukte platen - geen datum =► 2 variaties elk voor **V10-3662 ► V10-3664**

© bpost

3662 € 0,46
Modemuseum in Hasselt

© bpost

3663

3663 € 0,75
O.L.Vr. met de Roos Hospitaal te Lessines.

© bpost

3664 € 0,92
Het Joods museum van België

© M.Z

© M.Z

3665 / 3666 - 10 zelfklevers "Zomerzegels" - (geen waardeaanduiding: w=€0,52): Zegels uit boekjes B75 & B76

Voorverkoop: 16/06/2007 **Uitgifte: 18/06/2007** **— Philanews Nr. 3 / 2007 (pg. 19) —** © bpost

Drukprocedure: ***rasterdiepdruk***

Formaat: **— zegels: *25 x 30mm*;**
— boekjes B75 & B76: 60 x 166mm

Tanding: ***10 - gedeeltelijk tanding, gedeeltelijk zonder***

Papier: PF-P5 zelfklevende laag aangebracht op steunpapier

alle zegels: €0,52

Vliegeren

zegels uit boekje **B75**

© bpost

3665
links Prior -
links ongetand

© bpost

3665a
rechts Prior -
rechts ongetand

© bpost

3665b
links Prior -
links & onder ongetand

© bpost

3665c
rechts Prior -
onder & rechts
ongetand

kajakken

zegels uit boekje **B76**

© bpost

3666
links Prior -
links ongetand

© bpost

3666a
rechts Prior -
rechts ongetand

© bpost

3666b
links Prior -
links & onder ongetand

© bpost

3666c
rechts Prior -
onder & rechts
ongetand

© M.Z

© M.Z

3667 / 3668 - Zomerzegels - Zegels uit V10-3667 & V10-3668

2007

Voorverkoop: **7/07/2007** **Uitgifte:** **9/07/2007**

Drukprocedure: ***rasterdiepdruk*** **— Philanews Nr. 3 / 2007 (pg. 12 - 13) —** © bpost

Formaat: **— zegels: 35 x 35mm;**
— V10: *±90 x 210mm*

Tanding: ***11½*** INFO: er zijn 3 gedrukte platen op datum =► 3 variaties elk voor **V10-3667 & V10-3668**

Papier: **PF-P5**

alle zegels: €0,52

zegels zonder Prior

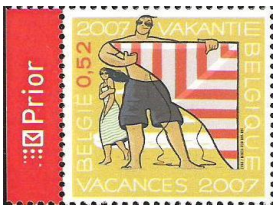

© bpost

3667(pl)

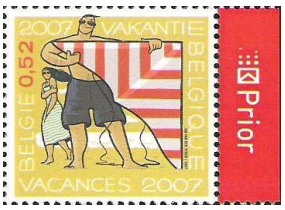

© bpost

3667(pr)

Vliegeren

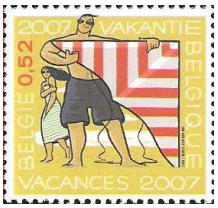

© bpost

3667(-P)

© bpost

3668(pl)

© bpost

3668(pr)

kajakken

© bpost

3668(-P)

© M.Z

© M.Z

3670 - 10 zelfklevers "100 jaar haven van Zeebrugge" - (geen waardeaanduiding: w=€0,52): Zegels uit boekje B77

2007

Voorverkoop: **7/07/2007** **Uitgifte:** **9/07/2007** **— Philanews Nr. 3 / 2007 (pg. 20) —** © bpost

Drukprocedure: ***rasterdiepdruk***

Formaat: **— zegels: 30 x 25mm;**
— boekje B77: 60 x 166mm

Tanding: ***10 - gedeeltelijk tanding, gedeeltelijk zonder***

Papier: **PF-P5 zelfklevende laag aangebracht op steunpapier**

alle zegels: €0,52

© bpost

3670
links ongetand

© bpost

3670a
rechts ongetand

© bpost

3670b
links & onder ongetand

© bpost

3670c
rechts & onder ongetand

© M.Z

© M.Z

3669 - 100 jaar haven van Zeebrugge - Zegel uit V5-3669

2007

Voorverkoop: 7/07/2007 **Uitgifte:** 9/07/2007

Drukprocedure: *rasterdiepdruk* **— Philanews Nr. 3 / 2007 (pg. 10 - 11) —** © bpost

Formaat: — zegel: 40,20 x 27,66mm; — V5-3669: *±100 x 166mm*

Tanding: *11½* INFO: er zijn 4 gedrukte platen - geen datum =► 4 variaties voor **V10-3669**

Papier: PF-P5 zegel zonder Prior

© bpost

3669 € 1,04

Zeebrugge haven

© bpost

3669(-P)

3672 - Vogel: de steenuil

2007

Voorverkoop: 9/07/2007 **Uitgifte:** 11/07/2007 **— Philanews Nr. 3 / 2007 (pg. 18) —** © bpost

Drukprocedure: *rasterdiepdruk*

Zegelformaat: 24 x 27,66mm

Tanding: *11½*

Papier: P-P6a

© bpost

3672 € 0,06

steenuil - *(Athene noctua)*

© M.Z

© M.Z

3671 - Ronde van Frankrijk (in Vlaanderen) - Zegel uit V5-3671

2007

Voorverkoop: **7/07/2007** **Uitgifte:** **9/07/2007**

Drukprocedure: ***rasterdiepdruk***

— Philanews Nr. 3 / 2007 (pg. 15 - 16) — © bpost

Formaat: **— zegel: 40,20 x 27,66mm;**
— V5-3671: *±100 x 166mm*

= laatste binnenlandse prior-zegel tot 2/01/2019 Prior

Tanding: ***11½***

INFO: er zijn **4** gedrukte platen - geen datum =► **4** variaties voor **V10-3671**

Papier: **PF-P5**

prior vignet links prior vignet rechts

zegels uit **V5-3671(NT-pl)**

© bpost

3671(NT-pl)

€ 0,52

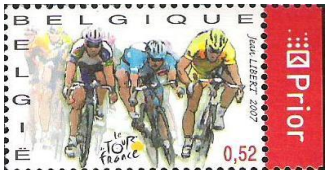

© bpost

3671(T-pr)

zegels uit **V5-3671(NT-pr)**

© bpost

3671(T-pl)

€ 0,52

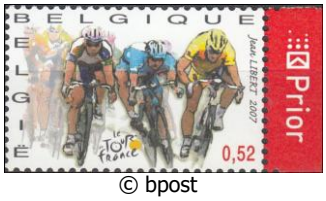

© bpost

3671(NT-pr)

Zegel zonder prior-vignet

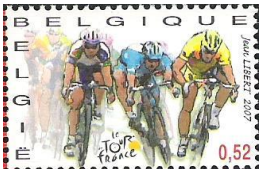

© bpost

3671(-P)

INFO: — Philanews Nr. 4 / 2007 (pg. 51) — © bpost

1/08/2007 - Afschaffing "Non-Prior" tarief binnenlandse zendingen: alles wordt getarifeerd als zijnde met het "Prior-tarief". Vanaf 2/01/2019: herinvoer voor Prior-zegels binnenland.

1/10/2007 - NIEUW frankeringsysteem: Frankeren met veelvouden

© M.Z

© M.Z

3673 / 3675 - Toerisme - Zegels uit V10-3673 ► V10-3675 (waardeaanduiding in €)

2007

Voorverkoop: 1/09/2007 **Uitgifte:** 3/09/2007 **— Philanews Nr. 4 / 2007 (pg. 2 - 5) —** © bpost

Drukprocedure: gecombineerde raster- & staaldiepdruk

Formaat:
— zegels: 27,66 x 40,20mm;
— V10-3673 ► V10-3675: *±166 x 140mm*

Tanding: *11½* INFO: er zijn 6 gedrukte platen - geen datum =► 6 variaties elk voor V10-3673 ► V10-3675

Papier: PF-P5

alle zegels: €0,52

© bpost

3673 € 0,52
Athéneé Royal in Namen.

© bpost

3674 € 0,52
Heilig Hart College in Maasmechelen.

© bpost

3675 € 0,52
Sint-Michielscollege in Brussel

3676 / 3677 - Gemeenschappelijke uitgifte met Luxemburg - Zegels uit V10-3676 & V10-3677 (waardeaanduiding in €)

2007

Voorverkoop: 1/09/2007 **Uitgifte:** 3/09/2007 **— Philanews Nr. 4 / 2007 (pg. 6 - 9) —** © bpost

Drukprocedure: gecombineerde raster- & staaldiepdruk

Formaat:
— zegels: 27,66 x 40,20mm;
— V10-3676: *±100 x 166mm;*
— V10-3677: *±166 x 140mm;*
— 3676HK: *210 x 148mm*

Tanding: *11½* INFO: er zijn 4 gedrukte platen - geen datum =► 4 variaties voor V10-3676

Papier: PF-P5 er zijn 6 gedrukte platen - geen datum =► 6 variaties voor V10-3677

© bpost

3676 € 0,52
Graf van de reus in Batassart

© bpost

3677 € 0,80
Rotonde in Luxemburg.

© M.Z

© M.Z

3678 / 3682 - Belgische film - Zegels uit blok BL145 (waardeaanduiding in €)

2007

Voorverkoop: 1/09/2007 **Uitgifte:** 3/09/2007

Drukprocedure: *rasterdiepdruk*

— Philanews Nr. 4 / 2007 (pg. 10 - 12) —

© bpost

Formaat:
— zegels: 40,20 x 27,66mm;
— blok BL145: 100 x 166mm

Tanding: *11½*

INFO: er zijn **4** gedrukte platen - geen datum & veln°

4 variaties voor **BL145**

Papier: PF-P5

alle zegels: €0,52

© bpost

3678
Henri Storck

© bpost

3679
Jean-Pierre & Luc Dardenne

© bpost

3680
André Delvaux

© bpost

3681
Harry Kümel

© bpost

3682
Marion Hänsel

© M.Z

© M.Z

3683 - Koningin Paola, 70 - Zegel uit blok **BL146** (waardeaanduiding in €) 2007

Voorverkoop: **1/09/2007** **Uitgifte:** **3/09/2007**
Drukprocedure: ***rasterdiepdruk*** **— Philanews Nr. 4 / 2007 (pg. 13 - 14) —** © bpost
Formaat: **— zegels: 38,15 x 48,75 mm;**
— blok BL146: 125 x 90mm
Tanding: ***11½***
Papier: **PF-P5**

© bpost

3683 € 1,04
Koningin Paola

3684 - Dahlia: doos van 100 zegels - zelfklevend: (①: w=€0,52) 2007

(NIEUW frankeringssysteem: ①)

Voorverkoop: **13/10/2007** **Uitgifte:** **15/10/2007** **— Philanews Nr. 4 / 2007 (pg. 22) —** © bpost
Drukprocedure: ***rasterdiepdruk***
Zegelformaat: **30 x 24,30mm**
Tanding: ***11½***
Papier: **PF-P5 zelfklevende laag aangebracht op steunpapier**

3684 ①
Dahlia - *(Asteraceae)*

© bpost

© M.Z

© M.Z

3685 / 3694 - Fruitzegels - Zelfklevend - Zegels uit boekje B78: (①: w=€0,52) 2007

(NIEUW frankeringssysteem: ①)

Voorverkoop: 29/09/2007 **Uitgifte: 1/10/2007** **— Philanews Nr. 4 / 2007 (pg. 21) —** © bpost

Drukprocedure: ***rasterdiepdruk***

Formaat: **— zegels: 30 x 25 mm;**
— boekje B78: 60 x 166mm

Tanding: ***10 - gedeeltelijk tanding, gedeeltelijk zonder***

Papier: PF-P5 zelfklevende laag aangebracht op steunpapier

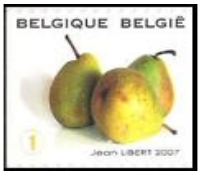

© bpost

3685 ①
Peer - *(Pyrus)*

© bpost

3686 ①
Aardbei - *(Fragaria × ananassa)*

© bpost

3687 ①
Rode Bes - *(Ribes rubrum)*

© bpost

3688 ①
Appel - *(Malus domestica)*

© bpost

3689 ①
Druif - *(Vitis vinifera)*

© bpost

3690 ①
Kers - *(Prunus)*

© bpost

3691 ①
Framboos - *(Rubus idaeus)*

© bpost

3692 ①
Perzik - *(Prunus persica)*

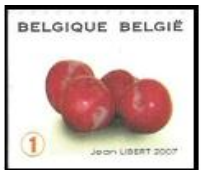

© bpost

3693 ①
Pruim - *(Prunus domestica)*

© bpost

3694 ①
Braambes - *(Rubus)*

© M.Z

© M.Z

3695 / 3699 - Nieuwe Koninglijke beeltenis van Z.M. Koning Albert II - Zegels uit V10-3695 ► V10-3699 & V10-(3696a)

2007

(NIEUW frankeringssysteem: zie hieronder)

Voorverkoop: 29/09/2007 **Uitgifte:** 1/10/2007 — Philanews Nr. 4 / 2007 (pg. 20) — © bpost

Drukprocedure: *rasterdiepdruk*

Formaat: — zegels: 24,00 x 27,66mm; — V10: *±70 x 166mm*

Tanding: *11½* INFO: er zijn 10 gedrukte platen - geen datum =▼

Papier: PF-P5 10 variaties elk voor V10-3695 ► V10-3699

© bpost

Niet in OBP► (3696a) ②

herdruk (GW-FSC) op 22/11/2012: €1,54

zie — Philanews Nr. 2 / 2013 (pg. 14) —

© bpost

© bpost

© bpost

© bpost

© bpost

	①	②	③	⑤	⑦
	3695	3696	3697	3698	3699
waarde:	€ 0,52	€ 1,04	€ 1,56	€ 2,60	€ 3,64

3700 - Gepersonaliseerde zegels (①: w=€0,52)

2007

(NIEUW frankeringssysteem: ①)

Voorverkoop: geen **Uitgifte:** 1/10/2007 — Philanews Nr. 5 / 2007 (pg. 15) — © bpost

Drukprocedure: *rasterdiepdruk*

Zegelformaat: 24 x 27,66mm

Tanding: *11½*

Papier: *PF-P5*

© bpost

3700 ①

waarde: €0,52

© M.Z

© M.Z

3701 / 3709 - This is Belgium - Zegels uit blok **BL147** (waardeaanduiding in €)

2007

Voorverkoop: **13/10/2007** **Uitgifte:** **15/10/2007**

Drukprocedure: **rasterdiepdruk** **— Philanews Nr. 4 / 2007 (pg. 15 - 17) —** © bpost

Formaat: **— zegels: Ø 31mm (Fout in Philanews: 31 x 31 mm);**
— blok BL147: 166 x 190mm

Tanding: ***tandloos***

Papier: **PF-P5 zelfklevend**

alle zegels: €0,70

Info: Hieronder vindt u de zelfklevende zegels zonder gom.
Daar ze zelfklevend zijn, is het moeilijk deze ongestempeld te klasseren (eventueel uit te snijden). Zie daarom **BL147**
Deze zegels werden niet afzonderlijk verkocht, alleen per blok **BL147**

© bpost

3701
Marc Van Montagu - Genetica

© bpost

3702
Paul Janssen - Geneeskunde

© bpost

3703
Lise Thiry - Microbiologie

© bpost

3704
Chris Van den Wyngaert - Strafrecht

© bpost

3705
Peter Cameliet - Geneeskunde

© bpost

3706
Philippe Van Parijs - Filosofie

© bpost

3707
Marie-Claire Foblets - Antropologie

© bpost

3708
André Berger - Klimatologie

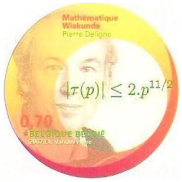

© bpost

3709
Pierre Deeligne - Wiskunde

© M.Z

© M.Z

3710 / 3714 - Feest van de postzegel - Zegels uit blok BL148 (①: w=€0,52) 2007

(NIEUW frankeringssysteem:①)

Voorverkoop: 13/10/2007 **Uitgifte: 15/10/2007**

Drukprocedure: ***rasterdiepdruk*** **— Philanews Nr. 4 / 2007 (pg. 18 - 19) —** © bpost

Formaat: **— zegels: 40,20 x 27,66mm;**
— blok BL148: 100 x 166mm

Tanding: ***11½*** INFO: er zijn **4** gedrukte platen - geen datum & veln° **4** variaties voor **BL148**

Papier: FL-P8

© bpost

3710 ①
20st eeuw -Remington

© bpost

3711 ①
1925-Royal

© bpost

3712 ①
1950-Olympia

© bpost

3714 ①
draagbaar-Mac

© bpost

3713 ①
1972-Olivetti

© M.Z

© M.Z

3715 / 3719 - Feest van de postzegel - zelfklevend - Zegels uit boekje B79 (①: w=€0,52) 2007

(NIEUW frankeringssysteem: ①)

Voorverkoop: 13/10/2007 **Uitgifte:** 15/10/2007 **— Philanews Nr. 4 / 2007 (pg. 24) —** © bpost

Drukprocedure: ***rasterdiepdruk***

Formaat: **— zegels: 25 x 30mm;**
— boekje B79: 60 x 166mm

Tanding: ***10 - gedeeltelijk tanding, gedeeltelijk zonder***

Papier: **PF-P5 zelfklevende laag aangebracht op steunpapier**

(L)= Links ongetand
(R)= Rechts ongetand
▼= onder ongetand

© bpost

3715 ①
Remington (L)

© bpost

3716 ①
Royal (L)

© bpost

3717 ①
Olympia (L)

© bpost

3718 ①
Olivetti (L)

© bpost

3719 ①
Mac (L & ▼)

© bpost

3715a ①
Remington (R)

© bpost

3716a ①
Royal (R)

© bpost

3717a ①
Olympia (R)

© bpost

3718a ①
Olivetti (R)

© bpost

3719a ①
Mac (R & ▼)

© M.Z

© M.Z

3720 - Rouwzegel (①: w=€0,52) **2007**

(NIEUW frankeringssysteem: ①)

Voorverkoop: 15/10/2007 **Uitgifte: 17/10/2007** **— Philanews Nr. 5 / 2007 (pg. 12) —** © bpost

Drukprocedure: rasterdiepdruk

Zegelformaat: 40,20 x 27,66mm

Tanding: *11½*

Papier: PF-P5

© bpost

3720 ①

Zonsondergang

© M.Z

© M.Z

3721 / 3722 - Dahlia en Petunia Hybrida -

2007

Zegels uit boekjes **B80** (①: w=€0,52) & **B81** (②: w=€1,04)

(NIEUW frankeringssysteem: ① & ②)

Voorverkoop: 13/10/2007 **Uitgifte: 15/10/2007** **— Philanews Nr. 4 / 2007 (pg. 23) —** © bpost

Drukprocedure: ***rasterdiepdruk***

Formaat: **— zegels: 30 x 25mm;**
— boekjes B80 & B81: 60 x 166mm

Tanding: ***10 - gedeeltelijk tanding, gedeeltelijk zonder***

Papier: PF-P5 zelfklevende laag aangebracht op steunpapier

links ongetand ▼ | rechts ongetand ▼ | links & onder ongetand ▼ | rechts & onder ongetand ▼

boekje **B81**

Dahlia - *(Asteraceae)*

© bpost

3721 ①

© bpost

3721a ①

© bpost

3721b ①

© bpost

3721c ①

boekje **B82**

Petunia Hybrida

© bpost

3722 ②

© bpost

3722a ②

© bpost

3722b ②

© bpost

3722c ②

© M.Z

© M.Z

3723 - Tulpia Peach Blossem - zelfklevend - Zegels uit boekje B82

(geen waardeaanduiding in €) (internationaal: Prior Europa w= €0,80)

2007

Voorverkoop: 13/10/2007 **Uitgifte: 15/10/2007** **— Philanews Nr. 4 / 2007 (pg. 29) —** © bpost

Drukprocedure: rasterdiepdruk

Formaat: — zegels: *25 x 30mm*;
— boekje B82: 60 x 166mm

Tanding: *10 - gedeeltelijk tanding, gedeeltelijk zonder*

Papier: PF-P5 zelfklevende laag aangebracht op steunpapier

alle zegels: €0,80

© bpost

3723

boven ongetand

© bpost

3723a

onder ongetand

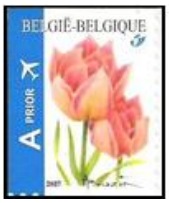

© bpost

3723b

links & boven ongetand

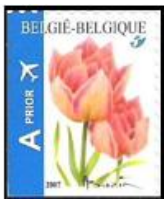

© bpost

3723c

links & onder ongetand

© M.Z

© M.Z

3724 / 3732 - Belgian International Sport Champions - Zegels uit blok BL149 (①: w=€0,52)

2007

(NIEUW frankeringssysteem: ①)

Voorverkoop: 10/11/2007 **Uitgifte:** 12/11/2007 — Philanews Nr. 5 / 2007 (pg. 2 - 3) — © bpost

Drukprocedure: rasterdiepdruk

Formaat: — zegels: 40,20 x 27,66mm; — blok BL149: 100 x 166mm

Tanding: *11½*

Papier: PF-P5

© bpost

3724 ①
Piet J Van Duppen

© bpost

3725 ①
Albert Collette

© bpost

3726 ①
Gustaaf Van Belle

© bpost

3727 ①
Piet Sels

© bpost

3728 ①
Gaston De Doncker

© bpost

3729 ①
Théo Moons

© bpost

3730 ①
René Gabriels

© bpost

3731 ①
Victor Luypaerts

© bpost

3732 ①
René Vingerhoedt

© M.Z

© M.Z

3733 - Kerstmis en Nieuwjaar - Zegel uit V10-3733: (①: w=€0,52) 2007

(NIEUW frankeringssysteem: ①)

Voorverkoop: **10/11/2007** **Uitgifte:** **12/11/2007** **— Philanews Nr. 5 / 2007 (pg. 4) —** © bpost

Drukprocedure: **rasterdiepdruk**

Formaat: **— zegel: 27,66 x 40,20mm;**
— V10-3733: *±166 x 100mm*

Tanding: ***11½*** **INFO**: er zijn **6** gedrukte platen - geen datum =► **6** variaties voor **V10-3733**

Papier: **PF-P5**

© bpost

3733 ①
Kerstmis

© bpost

3733t1 ①
Beste Wensen

tabs boven

bovenstaande tabs aan de zegels met wensen op V10-3733:

3733t1 ①	3733t2 ①	3733t2 ①	3733t4 ①	3733t1 ①
Beste Wensen	Meilleurs Voeux	Glückliches Neuer Jahr	Season's Greetings	Beste Wensen

tabs onder

onderstaande tabs aan de zegels met wensen op V10-3733:

3733t2 ①	3733b1 ①	3733t4 ①	3733b2 ①	3733t2 ①
Meilleurs Voeux	Beste Wensen	Season's Greetings	Glückliches Neuer Jahr	Meilleurs Voeux

© M.Z

© M.Z

3734 / 3735 - Kerstmis en Nieuwjaar - Zegels uit boekje B83: (①: w=€0,52) & boekje B84 (internationaal: Prior Europa w= €0,80)

2007

(NIEUW frankeringssysteem voor 3734: ①)

Voorverkoop: 10/11/2007 **Uitgifte:** 12/11/2007 **— Philanews Nr. 5 / 2007 (pg. 13) —** © bpost

Drukprocedure: rasterdiepdruk

Formaat: — zegels: 25 x 30mm; — boekjes B83 & B84: 60 x 166mm

Tanding: 10 - gedeeltelijk tanding, gedeeltelijk zonder

Papier: PF-P5 zelfklevende laag aangebracht op steunpapier

Nationaal zegels uit boekje **B83**

© bpost

3734 ①
boven ongetand

© bpost

3734a ①
onder ongetand

© bpost

3734b ①
rechts en boven ongetand

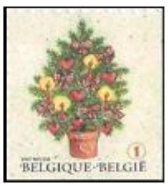

© bpost

3734c ①
rechts & onder ongetand

Internationaal A PRIOR alle zegels: €0,80

zegels uit boekje **B84**

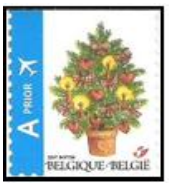

© bpost

3735 A PRIOR
boven ongetand

© bpost

3735a A PRIOR
onder ongetand

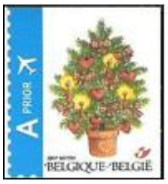

© bpost

3735b A PRIOR
rechts en boven ongetand

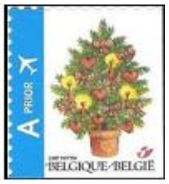

© bpost

3735c A PRIOR
rechts & onder ongetand

© M.Z

© M.Z

3736 - Postkunst - Zegel uit V10-3736: (①: w=€0,52) 2007

(NIEUW frankeringssysteem: ①)

Voorverkoop: 10/11/2007 **Uitgifte:** 12/11/2007 **— Philanews Nr. 5 / 2007 (pg. 5) —** © bpost

Drukprocedure: rasterdiepdruk

Formaat: — zegel: 35,45 x 35,45mm; — V10-3736: *±90 x 215mm*

Tanding: *11½* INFO: er zijn 3 gedrukte platen - geen datum =► 3 variaties voor **V10-3736**

Papier: PF-P5

© bpost

3736 ①

Schilderij van Thierry Merget

3737 - Vogel: ransuil - Zegel uit V10-3737 (waardeaanduiding in €) 2007

Voorverkoop: 10/11/2007 **Uitgifte:** 12/11/2007 **— Philanews Nr. 5 / 2007 (pg. 12) —** © bpost

Drukprocedure: rasterdiepdruk

Formaat: — zegel: 24 x 27,66mm; — V10-3737: *±66 x 166mm*

Tanding: *11½* INFO: er zijn 10 gedrukte platen - geen datum =► 10 variaties voor **V10-3737**

Papier: FL-P8

© bpost

3737 € 0,40

ransuil - *(Asio otus)*

© M.Z

© M.Z

3738 / 3740 - Gelegenheidszegels - zelfklevend - Zegels uit boekjes B85, B86 en B87 (①: w=€0,52)

2007

(NIEUW frankeringssysteem: ①)

Voorverkoop: 10/11/2007 **Uitgifte:** 12/11/2007 **— Philanews Nr. 5 / 2007 (pg. 14) —** © bpost

Drukprocedure: rasterdiepdruk

Formaat: — zegels: 25 x 30mm; — boekjes B85-B86-B87: 60 x 166mm

Tanding: 10 - gedeeltelijk tanding, gedeeltelijk zonder

Papier: PF-P5 zelfklevende laag aangebracht op steunpapier

	boven ongetand ▼	onder ongetand ▼	rechts en boven ongetand ▼	rechts & onder ongetand ▼
Huwelijk boekje **B85**	 © bpost **3738** ①	 © bpost 3738a ①	 © bpost 3738b ①	 © bpost 3738c ①
Geboorte Jongen boekje **B86**	 © bpost **3739** ①	 © bpost 3739a ①	 © bpost 3739b ①	 © bpost 3739c ①
Geboorte meisje boekje **B87**	 © bpost **3740** ①	 © bpost 3740a ①	 © bpost 3740b ①	 © bpost 3740c ①

© M.Z