© M.Z

## 3599 - Promotie van de Filatelie - Blok **BL138**

**2007**

**Voorverkoop:** **6/01/2007** **Uitgifte:** **8/01/2007** **— Philanews Nr. 1 / 2007 (pg. 2 - 3) —** © bpost

**Drukprocedure:** ***rasterdiepdruk***

**Formaat:** **— zegel: 38,15 x 48,75mm;**
**— blok BL138: 90 x 125mm**

**Tanding:** ***11½***

**Papier:** **FL-P8**

Blok **BL138** €0,60+€0,30

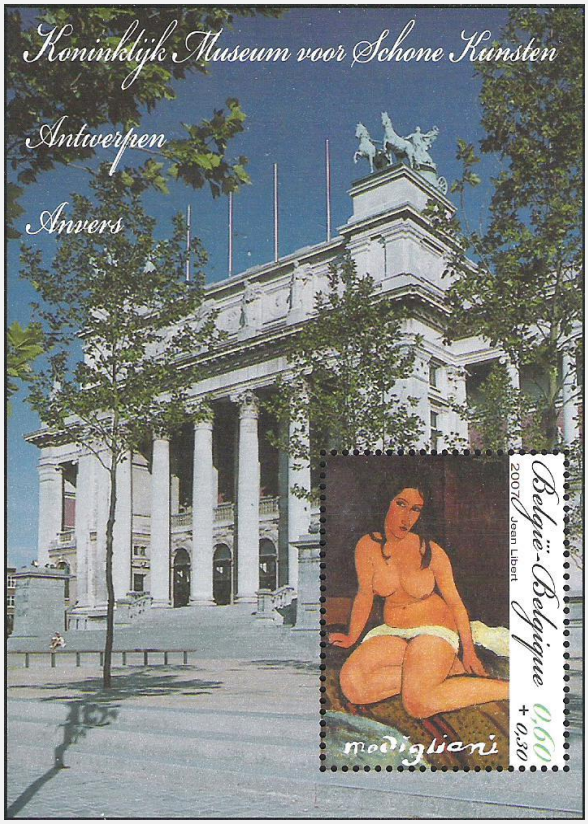


© bpost

© M.Z

© M.Z

## 3599 - Promotie van de Filatelie - Zegel uit blok BL138

2007

**Voorverkoop:** 6/01/2007 **Uitgifte:** 8/01/2007 **— Philanews Nr. 1 / 2007 (pg. 2 - 3) —** © bpost

**Drukprocedure:** *rasterdiepdruk*

**Formaat:** — zegel: 38,15 x 48,75mm; — blok BL138: 90 x 125mm

**Tanding:** *11½*

**Papier:** FL-P8

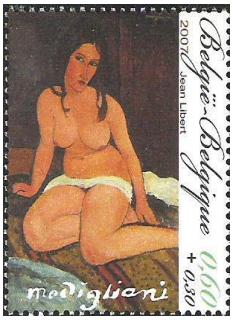


© bpost

**3599** 0,60€+0,30€

Zittend naakt

---

## 3600 / 3602 - Sport: veldrijden, bowling, golf - Zegels uit V10-3600 ► V10-3602

2007

**Voorverkoop:** 6/01/2007 **Uitgifte:** 8/01/2007 **— Philanews Nr. 1 / 2007 (pg. 4 - 7) —** © bpost

**Drukprocedure:** *rasterdiepdruk*

**Formaat:** — zegels: 27,66 x 40,20mm; — V10: *±166 x 138mm*

**Tanding:** *11½* INFO: er zijn 2 gedrukte platen op datum =► 2 variaties elk voor V10-3600 ►V10-3602

**Papier:** FL-P8 er zijn 2 gedrukte platen - geendatum =► 2 variaties elk voor V10-3600 ►V10-3602

© bpost

**3600** € 0,46

fietsen

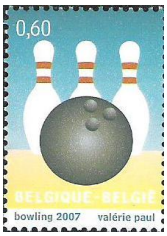


© bpost

**3601** € 0,60

bowling

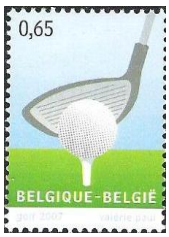


© bpost

**3602** € 0,65

golf

© M.Z

© M.Z

# 3603 / 3605 - Boekjes met tien zelfklevende zegels "Sport": (geen waardeaanduiding w=€0,52) - Boekjes B71-B72

**Voorverkoop:** **6/01/2007** **Uitgifte:** **8/01/2007**

**2007**

**Drukprocedure:** ***rasterdiepdruk***

**— Philanews Nr. 1 / 2007 (pg. 16 - 17) —**

© bpost

**Formaat:**
**— zegels: 25 x 30mm;**
**— boekjes B71-B72: 60 x 166mm**

**Tanding:** **10 - gedeeltelijk, gedeeltelijk zonder**

**Papier:** **FL-P8 zelfklevende laag aangebracht op steunpapier**

alle zegels: €0,52

Boekje **B71** Fietsen

links Prior - onder ongetand

**3603**

rechts Prior - onder ongetand

3603a

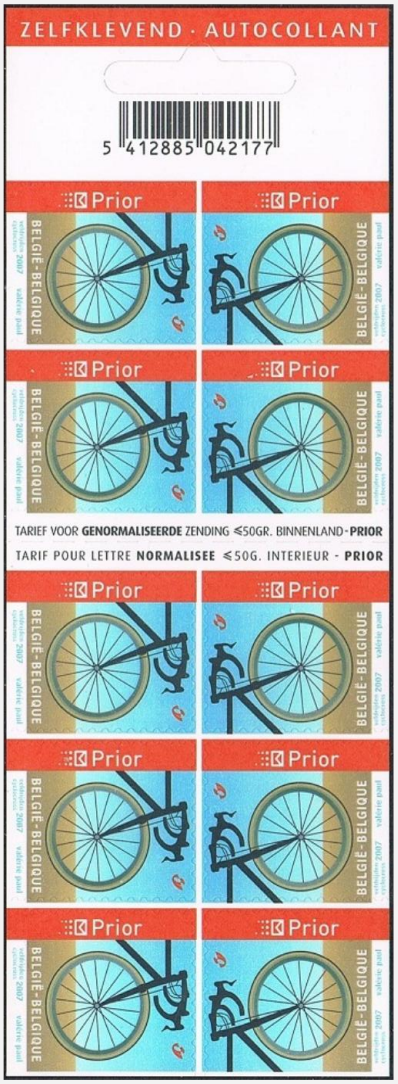


© bpost

3603c

links Prior - rechts & onder ongetand

3603b

rechts Prior - onder & links ongetand

Boekje **B72** bowling

links Prior - onder ongetand

**3604**

rechts Prior - onder ongetand

3604a

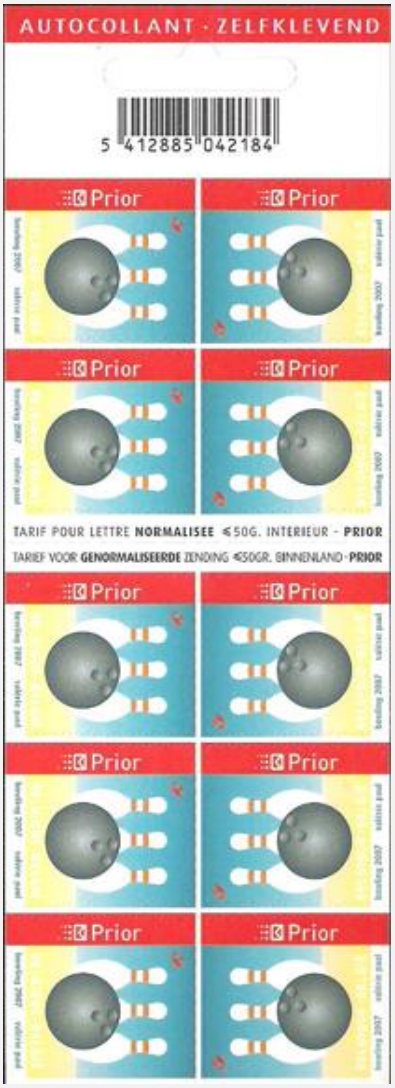


© bpost

3604c

links Prior - rechts & onder ongetand

3604b

rechts Prior - onder & links ongetand

© M.Z

© M.Z

# 3603 / 3605 - Boekje met tien zelfklevende zegels "Sport": (geen waardeaanduiding w=€0,52) - Boekje B73

2007

**Voorverkoop:** 6/01/2007 **Uitgifte:** 8/01/2007

**Drukprocedure:** *rasterdiepdruk* **— Philanews Nr. 1 / 2007 (pg. 16 - 17) —** © bpost

**Formaat:** — zegels: 25 x 30mm; — boekjes B73: 60 x 166mm

**Tanding:** 10 - gedeeltelijk, gedeeltelijk zonder

**Papier:** FL-P8 zelfklevende laag aangebracht op steunpapier

alle zegels: €0,52

Boekje **B73** golf

links Prior - onder ongetand — **3605**

rechts Prior - onder ongetand — 3605a

© bpost

3605c — links Prior - rechts & onder ongetand

3605b — rechts Prior - onder & links ongetand

© M.Z

© M.Z

## 3606 / 3607 - Koninglijke beeltenis: "Prior Europa" en "Prior wereld" - Zegels uit V10-3606 & V10-3607

2007

(internationaal: "Prior Europa" w=€0,80 & "Prior wereld" w=€0,90)

**Voorverkoop:** 27/01/2007 **Uitgifte:** 29/01/2007 **— Philanews Nr. 1 / 2007 (pg. 19) —** © bpost

**Drukprocedure:** *rasterdiepdruk*

**Formaat:** **— zegels: 32,50 x 27,66mm;** **— V10: *±85 x 166mm***

**Tanding:** *11½* INFO: er zijn 8 gedrukte platen - geen datum =► 8 variaties elk voor **V10-3606 & V10-3607**

**Papier:** *PF-P5*

€ 0.80
Koninglijke beeltenis: Prior Europa

© bpost

**3606**

© bpost

**3607**

€ 0.90
Koninglijke beeltenis: Prior wereld

---

## 3608 / 3609 - Vogels: Gierzwaluw "Non-Prior Europa" en Torenvalk "Non-Prior Wereld"

2007

**Voorverkoop:** 27/01/2007 **Uitgifte:** 29/01/2007 **— Philanews Nr. 1 / 2007 (pg. 19 ) —** © bpost

**Drukprocedure:** *rasterdiepdruk*

**Zegelformaat:** 32,40 x 27,66mm

**Tanding:** *11½*

**Papier:** *PF-P5*

© bpost

**3608** € 0,70
gierzwaluw -
*(Apus apus)*

© bpost

**3609** €0,75
Torenvalk -
*(Falco tinnunculus)*

---

## 3610 - Jeugdfilatelie: Alex - Zegel uit V5-3610

2007

**Voorverkoop:** 27/01/2007 **Uitgifte:** 29/01/2007 **— Philanews Nr. 1 / 2007 (pg. 8 - 9) —** © bpost

**Drukprocedure:** *rasterdiepdruk*

**Formaat:** **— zegel: 40,20 x 27,66mm;** **— V5-3610*: ±100 x 166mm***

**Tanding:** *11½* INFO: er zijn 4 gedrukte platen - geen datum =► 4 variaties voor **V10-3610**

**Papier:** PF-P5

© bpost

**3610** €0,52
Alex

© M.Z

© M.Z

## 3611 / 3615 - Muziek: het accordeon - Zegels uit blok BL139

2007

**Voorverkoop:** 27/01/2007 **Uitgifte:** 29/01/2007

**Drukprocedure:** *rasterdiepdruk*

**— Philanews Nr. 1 / 2007 (pg. 10 - 11) —**

© bpost

**Formaat:** — Zegels: 27,66 x 40,20mm; — blok BL139: 166 x 100mm

**Tanding:** *11½*

**Papier:** PF-P5

alle zegels: €0,52

accordeons

© bpost

**3611**

© bpost

**3612**

© bpost

**3613**

© bpost

**3614**

© bpost

**3615**

© M.Z

© M.Z

## 3611 / 3615 - Muziek: het accordeon - Blok **BL139** 2007

**Voorverkoop:** **27/01/2007** **Uitgifte:** **29/01/2007**

**Drukprocedure:** ***rasterdiepdruk*** **— Philanews Nr. 1 / 2007 (pg. 10 - 11) —** © bpost

**Formaat:** **— Zegels: 27,66 x 40,20mm;**
**— blok BL139: 166 x 100mm**

**Tanding:** ***11½***

**Papier:** **PF-P5**

alle zegels: €0,52

Blok **BL139**

© bpost

© M.Z

© M.Z

# 3616 / 3620 - Literatuur: schrijsters met allure! - Zegels uit blok BL140

2007

**Voorverkoop:** 24/02/2007 **Uitgifte:** 26/02/2007

**Drukprocedure:** *rasterdiepdruk*

**— Philanews Nr. 1 / 2007 (pg. 12 - 13) —**

© bpost

**Formaat:**
**— zegels: 27,66 x 40,20mm;**
**— blok BL140: 166 x 100mm**

**Tanding:** *11½*

**Papier:** PF-P5

alle zegels: €0,52

© bpost

**3616**
Julia Tulkens

© bpost

**3617**
Madeleine Bourdhouxhe

© bpost

**3618**
Christine D'Haen

© bpost

**3619**
Jacqueline Harpman

© bpost

**3620**
Maria Rosseels

© M.Z

© M.Z

## 3616 / 3620 - Literatuur: schrijsters met allure! - Blok **BL140**

**2007**

**Voorverkoop:** **24/02/2007** **Uitgifte:** **26/02/2007**

**Drukprocedure:** ***rasterdiepdruk***

**— Philanews Nr. 1 / 2007 (pg. 12 - 13) —**

© bpost

**Formaat:**
**— zegels: 27,66 x 40,20mm;**
**— blok BL140: 166 x 100mm**

**Tanding:** ***11½***

**Papier:** **PF-P5**

alle zegels: €0,52

Blok **BL140**

© bpost

© M.Z

© M.Z

## 3621 - Het Rode Kruis: de ziekenhuisbibliotheek - Zegel uit V10-3621

2007

**Voorverkoop:** 24/02/2007 **Uitgifte:** 26/02/2007

**Drukprocedure:** *rasterdiepdruk* **— Philanews Nr. 1 / 2007 (pg. 14 - 15) —** © bpost

**Formaat:** **— zegel: 40,20 x 27,66mm;**
**— V10-3621*: ±100 x 166mm***

**Tanding:** ***11½*** INFO: er zijn 6 gedrukte platen - geen datum =► 6 variaties voor **V10-3621**

**Papier:** **PF-P5**

© bpost

**3621(pl)**

€ 0.52 + € 0.25

© bpost

**3621(pr)**

© M.Z

© M.Z

## 3622 - Boekje met tien zelfklevende zegels "Rode Kruis" (geen waardevermelding w=€0,52) · 2007
## Boekje B74

**Voorverkoop:** **24/02/2007** **Uitgifte:** **26/02/2007** **— Philanews Nr. 1 / 2007 (pg. 18) —** © bpost

**Drukprocedure:** ***rasterdiepdruk***

**Formaat:** **— zegels: *30 x 25mm*;**
**— boekje B74: 60 x 166mm**

**Tanding:** **10 - gedeeltelijk tanding, gedeeltelijk zonder**

**Papier:** **PF-P5 zelfklevende laag aangebracht op steunpapier**

alle zegels: €0,52

Boekje **B74**

**3622**
links Prior - links ongetand

3622a
rechts Prior - rechts ongetand

**3622**
links Prior - links ongetand

3622a
rechts Prior - rechts ongetand

**3622**
links Prior - links ongetand

3622a
rechts Prior - rechts ongetand

**3622**
links Prior - links ongetand

3622a
rechts Prior - rechts ongetand

3622b
links Prior - links & onder ongetand

3622c
rechts Prior - rechts & onder ongetand

© bpost

© M.Z

© M.Z

## 3623 / 3624 - Vogels: Wintertaling en Ruigpootuil

2007

**Voorverkoop:** 24/02/2007 **Uitgifte:** 26/02/2007 **— Philanews Nr. 2 / 2007 (pg. 14) —** © bpost

**Drukprocedure:** *rasterdiepdruk*
**Zegelformaat:** 24 x 27,66mm
**Tanding:** *11½*
**Papier:** P-P6a

© bpost

**3623** €0,05
Wintertaling - *(Anas crecca)*

© bpost

**3624** €0,10
Ruigpootuil - *(Aegolius funereus)*

## 3625 - Vogel: De Kauw

2007

**Voorverkoop:** 24/03/2007 **Uitgifte:** 26/03/2007 **— Philanews Nr. 3 / 2007 (pg. 17) —** © bpost

**Drukprocedure:** *rasterdiepdruk*
**Zegelformaat:** 24 x 27,66mm
**Tanding:** *11½*
**Papier:** P-P6a

© bpost

**3625** €0,23
De Kauw - *(Coloeus monedula)*

© M.Z

© M.Z

## 3626 / 3628 - Volkstheater - Zegels uit blok BL141



**Voorverkoop:** 24/03/2007 **Uitgifte:** 26/03/2007 **— Philanews Nr. 2 / 2007 (pg. 2 - 4) —** © bpost

**Drukprocedure:** *rasterdiepdruk*

**Formaat:**
— zegels 3626+3628: 44,6 x 32,75mm;
— zegel 3627: 30,80 x 50,00mm;
— blok BL141: 200 x 82,98mm;

**Tanding:** *11½*

**Papier:** FL-P8

© bpost

**3626** € 0,46
Scene uit Tati
Tâtî l'pèrikî

© bpost

**3628** € 0,46
Le mariage de Mad. Beulemans

© bpost

**3627** € 0,46
Romain De Coninck

© M.Z

© M.Z

## 3626 / 3628 - Volkstheater - Blok **BL141**

**2007**

**Voorverkoop:** **24/03/2007** **Uitgifte:** **26/03/2007** **— Philanews Nr. 2 / 2007 (pg. 2 - 4) —** © bpost

**Drukprocedure:** ***rasterdiepdruk***

**Formaat:**
**— zegels: 3626+3628: 44,6 x 32,75mm;**
**— zegel: 3627: 30,80 x 50,00mm;**
**— blok BL141: 200 x 82,98mm;**

**Tanding:** ***11½***

**Papier:** **FL-P8**

alle zegels: €0,46

Blok **BL141**
volkstheater

© bpost

© M.Z

© M.Z

# 3629 / 3630 - Gemeenschappelijke uitgifte met Tsjechië: Het Stoclet huis van Josef Hoffman - Zegels uit V10-3629 & V10-3630

2007

**Voorverkoop:** 24/03/2007 **Uitgifte:** 26/03/2007 **— Philanews Nr. 2 / 2007 (pg. 5 - 7) —** © bpost

**Drukprocedure:** *rasterdiepdruk*

**Formaat:**
- **— zegels: 27,66 x 40,20mm;**
- **— V10: *±166 x 100mm;***
- **— 3629HK: *210 x 148mm***

**Tanding:** *11½*

**Papier:**
- **— 3629: PF-P5;**
- **— 3630: FL-P8**

INFO: er zijn 2 gedrukte platen - geen datum =► 2 variaties voor **V10-3629**

er zijn 4 gedrukte platen - geen datum =► 4 variaties voor **V10-3630**

binnenaanzicht

zegels uit **V10-3629** € 0,52

© bpost

**3629(pb)**

© bpost

**3629(pt)**

zegels uit **V10-3629(pt+pb-)** € 0,52

© bpost

**3629(pb-)**

onderste Prior-vignet is lager

zegel uit **V10-3630** € 0,80

© bpost

**3630**

buitenaanzicht

© M.Z

© M.Z

## 3631 / 3632 - De zegels 3466 & 3527 werden opnieuw uitgegeven in een ander formaat en/of andere waarde voor gebruik met "Mijn zegel" 2007

**Voorverkoop:** 29/03/2007 **Uitgifte:** 31/03/2007 **— Philanews voor 3631► (?) —** © bpost
**Drukprocedure:** *rasterdiepdruk* **— Philanews voor 3632 ►Nr. 5 / 2006 (pg. 6 ) —** © bpost
**Beeldformaat:** **— 3631:** ***21 x 25 mm;*** **— 3632:** ***22 x 26 mm***
**Tanding:** ***— 3631: 11½;*** ***— 3632: 11¾***
**Papier:** ***PF-P5***

© bpost

**3631** € 0,46
afbeelding ex **3466**

© bpost

**3632** € 0,46
afbeelding ex **3527**

---

## 3635 - Europa: 500 jaar Europa - Zegel uit V10-3635 2007

**Voorverkoop:** 28/04/2007 **Uitgifte:** 30/04/2007 **— Philanews Nr. 2/2007 (pg. 11 - 13) —** © bpost
**Drukprocedure:** *rasterdiepdruk*
**Formaat:** **— zegel: 60,00 x 27,66 mm;** **— V10-3635:** ***±135 x 166mm***
**Tanding:** ***11½*** INFO: er zijn 2 gedrukte platen op datum =► 2 variaties voor **V10-3635**
**Papier:** **FL-P8** er zijn 2 gedrukte platen - geen datum =► 2 variaties voor **V10-3635**

© bpost

**3635** € 0,80
500 jaar Europa

© M.Z

© M.Z

## 3633 / 3634 - Europa: 100 jaar Scouts - Zegel 3633 uit V10-3633; Zegel 3634 uit blok BL142

2007

**Voorverkoop:** 28/04/2007 **Uitgifte:** 30/04/2007 **— Philanews Nr. 2/2007 (pg. 6 - 10) —** © bpost

**Drukprocedure:** *rasterdiepdruk*

**Formaat:**
- **— zegel 3633: 27,66 x 40,2mm;**
- **— V10-3633: *±166 x 140mm;***
- **— zegel 3634: 38,15 x 48,75mm;**
- **— blok BL142: 90 x 125mm**

**Tanding:** ***11½***

**Papier:** **FL-P8**

**INFO:** er zijn **4** gedrukte platen - geen datum =► **4** variaties voor **V10-3633**

© bpost

**3633** € 0,46
Baden-Powell

zegel uit blok **BL142**

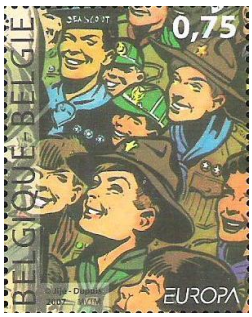


© bpost

**3634** € 0,75
Europa 100 jaar Scouts.

© M.Z

© M.Z

## 3633 / 3634 - Europa: 100 jaar Scouts - Blok **BL142**

**2007**

**Voorverkoop:** **28/04/2007** **Uitgifte:** **30/04/2007** **— Philanews Nr. 2/2007 (pg. 6 - 10) —** © bpost

**Drukprocedure:** ***rasterdiepdruk***

**Formaat:** **— zegel 3634: 38,15 x 48,75mm;**
**— blok BL142: 90 x 125mm**

**Tanding:** ***11½***

**Papier:** **FL-P8**

Blok **BL142**

© bpost

© M.Z

© M.Z

## 3636 / 3660 - Hergé, 1907 - 2007 - Zegels uit blok **BL143** (deel 1): 100ste verjaardag van de geboorte van Hergé.

**2007**

**Voorverkoop:** **19/05/2007** **Uitgifte:** **22/05/2007** **— Philanews Nr. 3 / 2007 (pg. 2 - 4) —** © bpost

**Drukprocedure:** ***rasterdiepdruk***

**Formaat:** **— Zegels: 38,15 x 48,75mm;**
**— blok BL143: 210 x 280mm**

**Tanding:** ***11½***

**Papier:** **FL-P8**

alle zegels: €0,46

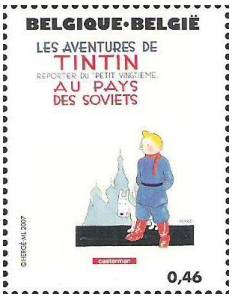


© bpost

**3636**

Kuifje in het land van de Sovjets

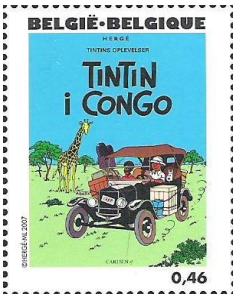


© bpost

**3637**

Kuifje in Afrika

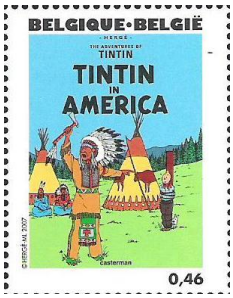


© bpost

**3638**

Kuifje in Amerika

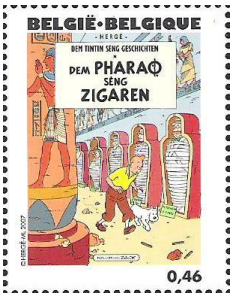


© bpost

**3639**

De sigaren van de Farao

© bpost

**3640**

De blauwe Lotus

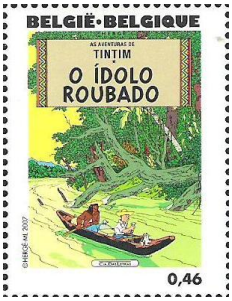


© bpost

**3641**

Het gebroken oor

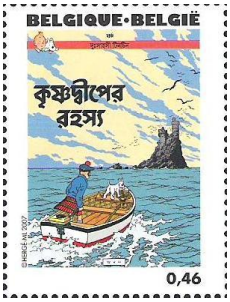


© bpost

**3642**

De zwarte rotsen

© bpost

**3643**

De scepter van Ottokar

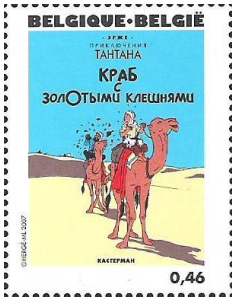


© bpost

**3644**

De krab met de gulden scharen

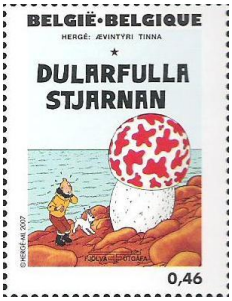


© bpost

**3645**

De geheimzinnige ster

© bpost

**3646**

Het geheim van de Eenhoorn

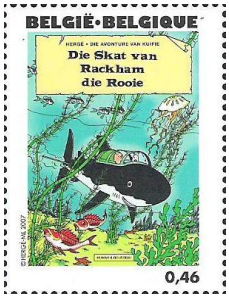


© bpost

**3647**

De schat van Scherlaken Rackham

© bpost

**3648**

Portret van Hergé

© bpost

**3649**

De 7 kristallen bollen

© bpost

**3650**

De zonnetempel

© M.Z

© M.Z

# 3636 / 3660 - Hergé, 1907 - 2007 - Zegels uit blok **BL143** (deel 2): 100ste verjaardag van de geboorte van Hergé.

**2007**

**Voorverkoop:** **19/05/2007** **Uitgifte:** **22/05/2007** **— Philanews Nr. 3 / 2007 (pg. 2 - 4) —** © bpost

**Drukprocedure:** ***rasterdiepdruk***

**Formaat:** **— zegels: 38,15 x 48,75mm;**
**— blok BL143: 210 x 280mm**

**Tanding:** ***11½***

**Papier:** **FL-P8**

alle zegels: €0,46

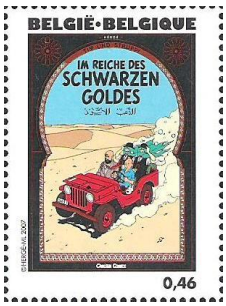


© bpost

**3651**
Kuifje en het Zwarte Goud

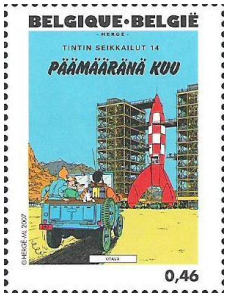


© bpost

**3652**
Raket naar de Maan

© bpost

**3653**
Mannen op de Maan

© bpost

**3654**
De zaak Zonnebloem

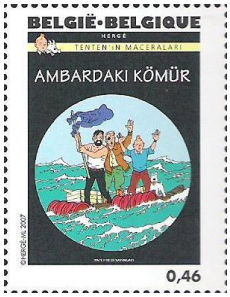


© bpost

**3655**
Cokes in voorraad

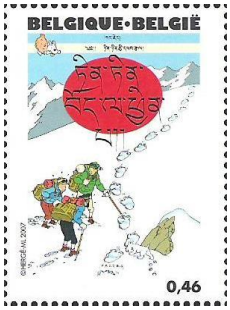


© bpost

**3656**
Kuifje in Tibet

© bpost

**3657**
De juwelen van Bianca Castafiore

© bpost

**3658**
Vlucht 714

© bpost

**3659**
Kuifje en de Picaro's

© bpost

**3660**
Kuifje en de Alfa-kunst

| nr | taal | nr | taal | nr | taal | nr | taal | nr | taal |
|---|---|---|---|---|---|---|---|---|---|
| **3636** | Frans | **3641** | Braziliaans | **3646** | Pools | **3652** | Fins | **3657** | Italiaans |
| **3637** | Deens | **3642** | Bengaals | **3647** | Afrikaans | **3653** | Zweeds | **3658** | Indonedisch |
| **3638** | Engels | **3643** | Slovaaks | **3649** | Arabisch | **3654** | Japans | **3659** | Grieks |
| **3639** | Letzeburg | **3644** | Russich | **3650** | Spaans | **3655** | Turks | **3660** | Nederlands |
| **3640** | Chinees | **3645** | Ijslands | **3651** | Duits | **3656** | Tibetaans | | |

© M.Z

© M.Z

# 3636 / 3660 - Hergé, 1907 - 2007 -Blok BL143

2007

© bpost

© M.Z

© M.Z

## 3661 - De zuidpool - Blok **BL144**

**2007**

**Voorverkoop:** **16/06/2007** **Uitgifte:** **18/06/2007** **— Philanews Nr. 3/2007 (pg. 5 - 6) —** © bpost

**Drukprocedure:** ***rasterdiepdruk***

**Formaat:** **— zegels: 48,75 x 38,15mm;**
**— blok BL144: 90 x 125mm**

**Tanding:** ***11½***

**Papier:** ***FL-P8***

Blok **BL144**

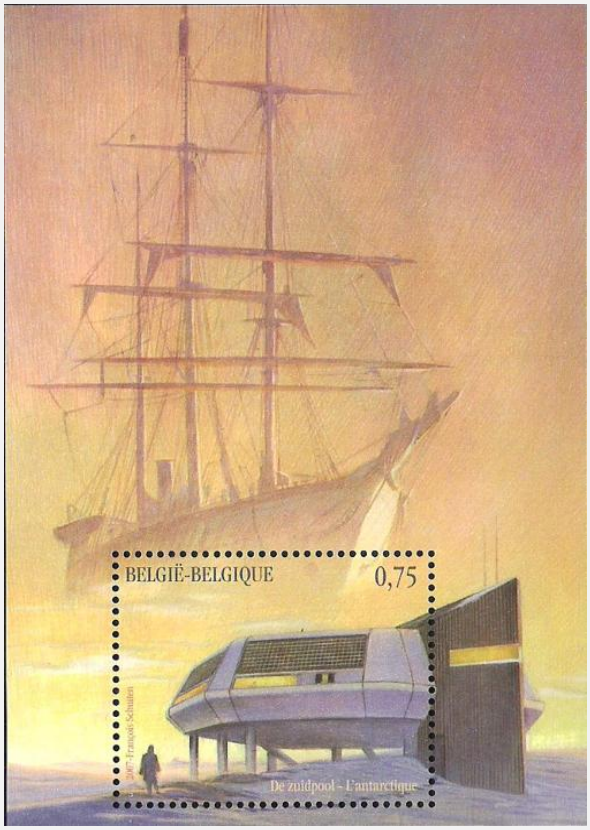


© bpost

© M.Z

© M.Z

## 3661 - De zuidpool - Zegel uit blok BL144

2007

**Voorverkoop:** 16/06/2007 **Uitgifte:** 18/06/2007 **— Philanews Nr. 3/2007 (pg. 5 - 6) —** © bpost

**Drukprocedure:** *rasterdiepdruk*

**Formaat:** — zegels: 48,75 x 38,15mm; — blok BL144: 90 x 125mm

**Tanding:** *11½*

**Papier:** *FL-P8*

© bpost

**3661** € 0,75
Antarctica

---

## 3662 / 3664 - Kleine musea - Zegels uit V10-3662 ► V10-3664

2007

**Voorverkoop:** 16/06/2007 **Uitgifte:** 18/06/2007 **— Philanews Nr. 3 / 2007 (pg.7 - 9) —** © bpost

**Drukprocedure:** *rasterdiepdruk*

**Formaat:** — zegels: 27,66 x 40,20mm; — V10: *±166 x 135mm*

**Tanding:** *11½*

**Papier:** FL-P8

INFO: er zijn 2 gedrukte platen / datum =► 4 variaties elk voor **V10-3662**
er zijn 2 gedrukte platen op datum =► 2 variaties elk voor **V10-3664**
er zijn 2 gedrukte platen - geen datum =► 2 variaties elk voor **V10-3662 ► V10-3664**

© bpost

**3662** € 0,46
Modemuseum in Hasselt

© bpost

**3663**

**3663** € 0,75
O.L.Vr. met de Roos Hospitaal te Lessines.

© bpost

**3664** € 0,92
Het Joods museum van België

© M.Z

© M.Z

# 3665 / 3666 - 10 zelfklevers "Zomerzegels" - (geen waardeaanduiding: w=€0,52): Boekjes B75 & B76



**Voorverkoop: 16/06/2007** **Uitgifte: 18/06/2007** **— Philanews Nr. 3 / 2007 (pg. 19) —** © bpost

**Drukprocedure:** ***rasterdiepdruk***

**Formaat:**
**— zegels: *25 x 30mm*;**
**— boekjes B75 & B76: 60 x 166mm**

**Tanding:** ***10 - gedeeltelijk tanding, gedeeltelijk zonder***

**Papier: PF-P5 zelfklevende laag aangebracht op steunpapier**

alle zegels: €0,52

Boekje **B75**
kit-surfing

links Prior - links ongetand ▼ ▼ **3665**

rechts Prior - rechts ongetand ▼ ▼ 3665a

© bpost

3665b ▲ links Prior - links & onder ongetand

3665c ▲ rechts Prior - onder & rechts ongetand

Boekje **B76**
kajakken

links Prior - links ongetand ▼ ▼ **3666**

rechts Prior - rechts ongetand ▼ ▼ 3666a

© bpost

3666b ▲ links Prior - links & onder ongetand

3666c ▲ rechts Prior - onder & rechts ongetand

© M.Z

© M.Z

## 3667 / 3668 - Zomerzegels - Zegels uit V10-3667 & V10-3668

2007

**Voorverkoop:** **7/07/2007** **Uitgifte:** **9/07/2007**

**Drukprocedure:** ***rasterdiepdruk*** **— Philanews Nr. 3 / 2007 (pg. 12 - 13) —** © bpost

**Formaat:** **— zegels: 35 x 35mm;**
**— V10: *±90 x 210mm***

**Tanding:** ***11½*** INFO: er zijn 3 gedrukte platen op datum =► 3 variaties elk voor **V10-3667 & V10-3668**

**Papier:** **PF-P5**

alle zegels: €0,52

prior vignet links

© bpost

**3667(pl)**

prior vignet rechs

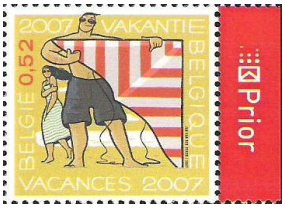


© bpost

**3667(pr)**

Vliegeren

© bpost

**3668(pl)**

© bpost

**3668(pr)**

kajakken

© M.Z

© M.Z

## 3670 - 10 zelfklevers "100 jaar haven van Zeebrugge"- (geen waardeaanduiding: w=€0,52): Boekje B77

2007

**Voorverkoop: 7/07/2007** **Uitgifte: 9/07/2007** **— Philanews Nr. 3 / 2007 (pg. 20) —** © bpost

**Drukprocedure:** ***rasterdiepdruk***

**Formaat:** **— zegels: 30 x 25mm;**
**— boekje B77: 60 x 166mm**

**Tanding:** ***10 - gedeeltelijk tanding, gedeeltelijk zonder***

**Papier: PF-P5 zelfklevende laag aangebracht op steunpapier**

alle zegels: €0,52

Boekje **B77**

**3670**
links ongetand

3670a
rechts ongetand

**3670**
links ongetand

3670a
rechts ongetand

**3670**
links ongetand

3670a
rechts ongetand

**3670**
links ongetand

3670a
rechts ongetand

3670b
links & onder ongetand

3670c
rechts & onder ongetand

© bpost

© M.Z

© M.Z

## 3669 - 100 jaar haven van Zeebrugge - Zegel uit V5-3669

2007

**Voorverkoop:** 7/07/2007 **Uitgifte:** 9/07/2007
**Drukprocedure:** *rasterdiepdruk* — Philanews Nr. 3 / 2007 (pg. 10 - 11) — © bpost
**Formaat:** — zegel: 40,20 x 27,66mm; — V5-3669: *±100 x 166mm*
**Tanding:** *11½* INFO: er zijn 4 gedrukte platen - geen datum =► 4 variaties voor V10-3669
**Papier:** PF-P5

© bpost

**3669** € 1,04
Zeebrugge haven

Nr **3671** zie volgend pagina

## 3672 - Vogel: de steenuil

2007

**Voorverkoop:** 9/07/2007 **Uitgifte:** 11/07/2007 — Philanews Nr. 3 / 2007 (pg. 18) — © bpost
**Drukprocedure:** *rasterdiepdruk*
**Zegelformaat:** 24 x 27,66mm
**Tanding:** *11½*
**Papier:** P-P6a

© bpost

**3672** € 0,06
steenuil - *(Athene noctua)*

© M.Z

© M.Z

## 3671 - Ronde van Frankrijk (in Vlaanderen) - Zegel uit V5-3671

2007

**Voorverkoop:** **7/07/2007** **Uitgifte:** **9/07/2007**

**Drukprocedure:** ***rasterdiepdruk***

**— Philanews Nr. 3 / 2007 (pg. 15 - 16) —** © bpost

**Formaat:** **— zegel: 40,20 x 27,66mm;**
**— V5-3671: *±100 x 166mm***

= laatste binnenlandse prior-zegel tot 2/01/2019 Prior

**Tanding:** ***11½***

INFO: er zijn **4** gedrukte platen - geen datum =► **4** variaties voor **V10-3671**

**Papier:** **PF-P5**

zegels uit **V5-3671(NT-pl)** € 0,52

prior vignet links

© bpost

**3671(NT-pl)**

prior vignet rechs

© bpost

**3671(T-pr)**

zegels uit **V5-3671(NT-pr)** € 0,52

© bpost

**3671(T-pl)**

© bpost

**3671(NT-pr)**

---

**INFO:** **— Philanews Nr. 4 / 2007 (pg. 51) —** © bpost

**1/08/2007** - Afschaffing Non -Prior tarief binnenlandse zendingen: alles wordt getarifeerd als zijnde met het "Prior-tarief". Vanaf 2/01/2019: herinvoer voor Prior-zegels binnenland.

**1/10/2007** - NIEUW frankeringsysteem: Frankeren met veelvouden

---

© M.Z

© M.Z

## 3673 / 3675 - Toerisme - Zegels uit V10-3673 ► V10-3675 (waardeaanduiding in €)

2007

**Voorverkoop:** 1/09/2007 **Uitgifte:** 3/09/2007 — Philanews Nr. 4 / 2007 (pg. 2 - 5) — © bpost

**Drukprocedure:** gecombineerde raster- & staaldiepdruk

**Formaat:**
— zegels: 27,66 x 40,20mm;
— V10-3673 ► V10-3675: *±166 x 140mm*

**Tanding:** *11½* INFO: er zijn 6 gedrukte platen - geen datum =► 6 variaties elk voor V10-3673 ► V10-3675

**Papier:** PF-P5

alle zegels: €0,52

© bpost

**3673** € 0,52
Athéneé Royal in Namen.

© bpost

**3674** € 0,52
Heilig Hart College in Maasmechelen.

© bpost

**3675** € 0,52
Sint-Michielscollege in Brussel

## 3676 / 3677 - Gemeenschappelijke uitgifte met Luxemburg - (waardeaanduiding in €) Zegels uit V10-3676 & V10-3677

2007

**Voorverkoop:** 1/09/2007 **Uitgifte:** 3/09/2007 — Philanews Nr. 4 / 2007 (pg. 6 - 9) — © bpost

**Drukprocedure:** gecombineerde raster- & staaldiepdruk

**Formaat:**
— zegels: 27,66 x 40,20mm;
— V10-3676: *±100 x 166mm;*
— V10-3677: *±166 x 140mm;*
— 3676HK: *210 x 148mm*

**Tanding:** *11½* INFO: er zijn 4 gedrukte platen - geen datum =► 4 variaties voor V10-3676

**Papier:** PF-P5 er zijn 6 gedrukte platen - geen datum =► 6 variaties voor V10-3677

© bpost

**3676** € 0,52
Graf van de reus in Batassart

© bpost

**3677** € 0,80
Rotonde in Luxemburg.

© M.Z

© M.Z

## 3678 / 3682 - Belgische film - Zegels uit blok **BL145** (waardeaanduiding in €) 2007

**Voorverkoop:** **1/09/2007** **Uitgifte:** **3/09/2007**

**Drukprocedure:** ***rasterdiepdruk*** **— Philanews Nr. 4 / 2007 (pg. 10 - 12) —** © bpost

**Formaat:** **— zegels: 40,20 x 27,66mm;**
**— blok BL145: 100 x 166mm**

**Tanding:** ***11½*** **INFO**: er zijn **4** gedrukte platen - geen datum & veln° **4** variaties voor **BL145**

**Papier:** **PF-P5**

alle zegels: €0,52

© bpost

**3678** € 0,52
Henri Storck

© bpost

**3679** € 0,52
Jean-Pierre & Luc Dardenne

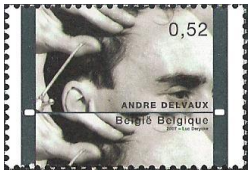


© bpost

**3680** € 0,52
André Delvaux

© bpost

**3681** € 0,52
Harry Kümel

© bpost

**3682** € 0,52
Marion Hänsel

© M.Z

© M.Z

**verschillende uitvoeringen van:**

## 3678 / 3682 - Belgische film - Blok BL145 (waardeaanduiding in €)

**2007**

Goebeldrukpers 1 (geen velnummer maar alleen plaatnummer)

**Onderstaande blokken zijn gedrukt met verschillende plaatnummers**

© bpost

**Voorverkoop: 1/09/2007** **Uitgifte: 3/09/2007** **— Philanews Nr. 4 / 2007 (pg. 10 - 12) —**

Oplage: *571.000* ex

|**R►** = versnijding **R**echts |**L►**= versnijding **L**inks ( zonders randmarkeringen)

**BL145** ► in uw bezit ► √ niet uw in bezit ►

▼ ▼ ▼ ▼

© bpost

**3 3 3 3** geen datum & veln°

R►

**1 1 1 1** geen datum & veln°

L►

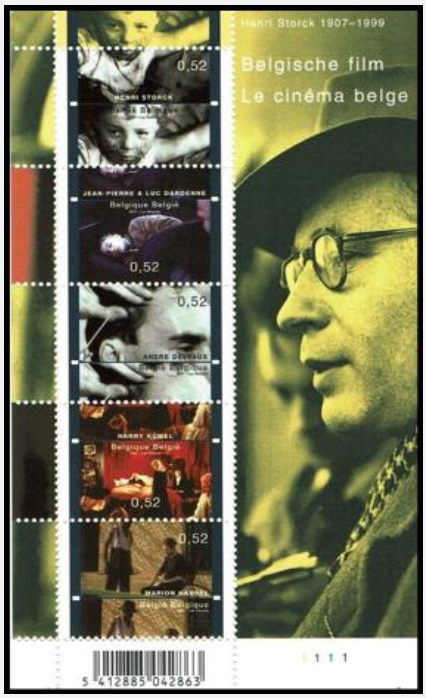


© bpost

**4 4 4 4** geen datum & veln°

R►

**2 2 2 2** geen datum & veln°

L►

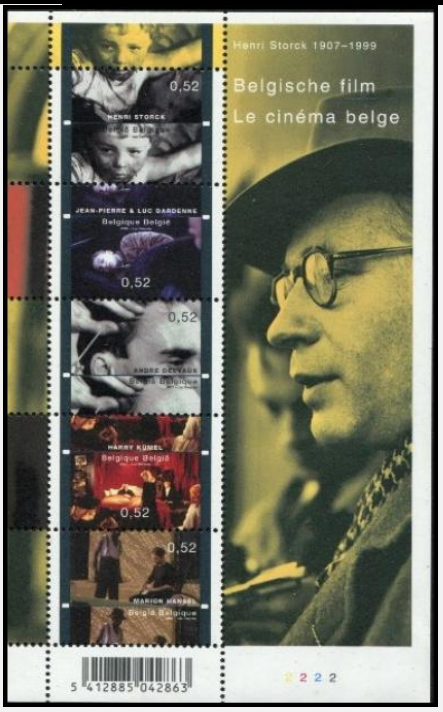


Zie verschillende variaties in: **«Album Blok BL145 variaties - J2007»** op pg 2► 5

© M.Z

© M.Z

## 3678 / 3682 - Belgische film - Blok **BL145** (waardeaanduiding in €) 2007

**Voorverkoop:** **1/09/2007** **Uitgifte:** **3/09/2007**

**Drukprocedure:** ***rasterdiepdruk*** **— Philanews Nr. 4 / 2007 (pg. 10 - 12) —** © bpost

**Formaat:** **— zegels: 40,20 x 27,66mm;**
**— blok BL145: 100 x 166mm**

**Tanding:** ***11½*** **INFO**: er zijn **4** gedrukte platen - geen datum & veln° **4** variaties voor **BL145**

**Papier:** **PF-P5**

alle zegels: €0,52

Blok **BL145** € 0,52

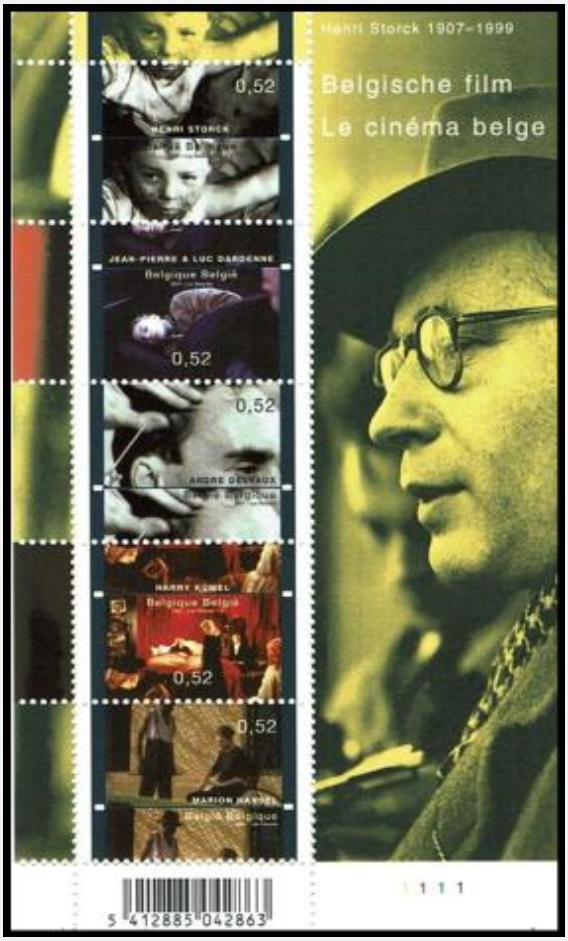


© bpost

© M.Z

© M.Z

## 3683 - Koningin Paola, 70 - Zegel uit blok BL146 + blok BL146

(waardeaanduiding in €)

2007

**Voorverkoop:** 1/09/2007 **Uitgifte:** 3/09/2007

**Drukprocedure:** *rasterdiepdruk*

**— Philanews Nr. 4 / 2007 (pg. 13 - 14) —**

© bpost

**Formaat:**
— zegels: 38,15 x 48,75 mm;
— blok BL146: 125 x 90mm

**Tanding:** *11½*

**Papier:** PF-P5

**3683** € 1,04
Koningin Paola

© bpost

Blok **BL146**

© bpost

## 3684 - Dahlia: doos van 100 zegels - zelfklevend (①: w=€0,52)

(NIEUW frankeringssysteem: ①)

2007

**Voorverkoop:** 13/10/2007 **Uitgifte:** 15/10/2007

**— Philanews Nr. 4 / 2007 (pg. 22) —**

© bpost

**Drukprocedure:** *rasterdiepdruk*

**Zegelformaat:** 30 x 24,30mm

**Tanding:** *11½*

**Papier:** PF-P5 zelfklevende laag aangebracht op steunpapier

**3684** ①
Dahlia - *(Asteraceae)*

© bpost

© M.Z

© M.Z

## 3685 / 3694 - Fruitzegels - Zelfklevend - Boekje B78 (①: w=€0,52)

2007

(NIEUW frankeringssysteem: ①)

**Voorverkoop:** 29/09/2007 **Uitgifte:** 1/10/2007 **— Philanews Nr. 4 / 2007 (pg. 21) —** © bpost

**Drukprocedure:** ***rasterdiepdruk***

**Formaat:** **— zegels: 30 x 25 mm;**
**— boekje B78: 60 x 166mm**

**Tanding:** ***10 - gedeeltelijk tanding, gedeeltelijk zonder***

**Papier:** **PF-P5 zelfklevende laag aangebracht op steunpapier**

Boekje **B78**

**3685** ①
Peer - *(Pyrus)*

**3686** ①
Aardbei - *(Fragaria × ananassa)*

**3687** ①
Rode Bes - *(Ribes rubrum)*

**3688** ①
Appel - *(Malus domestica)*

**3689** ①
Druif - *(Vitis vinifera)*

**3690** ①
Kers - *(Prunus)*

**3691** ①
Framboos - *(Rubus idaeus)*

**3692** ①
Perzik - *(Prunus persica)*

**3693** ①
Pruim - *(Prunus domestica)*

**3694** ①
Braambes - *(Rubus)*

© bpost

© M.Z

© M.Z

## 3695 / 3699 - Nieuwe Koninglijke beeltenis van Z.M. Koning Albert II - Zegels uit V10-3695 ► V10-3699 & V10-(3696a)

2007

(NIEUW frankeringssysteem: zie per zegel)

**Voorverkoop:** 29/09/2007 **Uitgifte:** 1/10/2007 **— Philanews Nr. 4 / 2007 (pg. 20) —** © bpost

**Drukprocedure:** *rasterdiepdruk*

**Formaat:** — zegels: 24,00 x 27,66mm; — V10: *±70 x 166mm*

**Tanding:** *11½* INFO: er zijn 10 gedrukte platen - geen datum =▼

**Papier:** PF-P5 10 variaties elk voor V10-3695 ► V10-3699

© bpost

Niet in OBP► (3696a) ②

herdruk (GW-FSC) op 22/11/2012: €1,54

zie — Philanews Nr. 2 / 2013 (pg. 14) —

© bpost

© bpost

© bpost

© bpost

© bpost

| | ① | ② | ③ | ⑤ | ⑦ |
|---|---|---|---|---|---|
| | 3695 | 3696 | 3697 | 3698 | 3699 |
| waarde: | € 0,52 | € 1,04 | € 1,56 | € 2,60 | € 3,64 |

## 3700 - Gepersonaliseerde zegels (①: w=€0,52) (strook van 5 zegels)

2007

(NIEUW frankeringssysteem: ①)

**Voorverkoop:** geen **Uitgifte:** 1/10/2007 **— Philanews Nr. 5 / 2007 (pg. 15) —** © bpost

**Drukprocedure:** *rasterdiepdruk*

**Zegelformaat:** 24 x 27,66mm

**Tanding:** *11½*

**Papier:** *PF-P5*

strook van 5 zegels

© bpost

**3700 x 5** ①
strook van 5 zegels

© bpost

**3700** ①
posthoorn
waarde: €0,52

© M.Z

© M.Z

## 3701 / 3709 - This is Belgium - Zegels uit blok **BL147** (waardeaanduiding in €) 2007

**Voorverkoop:** **13/10/2007** **Uitgifte:** **15/10/2007**

**Drukprocedure:** **rasterdiepdruk** **— Philanews Nr. 4 / 2007 (pg. 15 - 17) —** © bpost

**Formaat:** **— zegels: Ø 31mm (Fout in Philanews: 31 x 31 mm);**
**— blok BL147: 166 x 190mm**

**Tanding:** ***tandloos***

**Papier:** **PF-P5 zelfklevend**

alle zegels: €0,70

**Info:** Hieronder vindt u de zelfklevende zegels zonder gom.
Daar ze zelfklevend zijn, is het moeilijk deze ongestempeld te klasseren (eventueel uit te snijden). Zie daarom **BL147**
Deze zegels werden niet afzonderlijk verkocht, alleen per blok **BL147**

© bpost

**3701** € 0,70
Marc Van Montagu - Genetica

© bpost

**3702** € 0,70
Paul Janssen - Geneeskunde

© bpost

**3703** € 0,70
Lise Thiry - Microbiologie

© bpost

**3704** € 0,70
Chris Van den Wyngaert - Strafrecht

© bpost

**3705** € 0,70
Peter Cameliet - Geneeskunde

© bpost

**3706** € 0,70
Philippe Van Parijs - Filosofie

© bpost

**3707** € 0,70
Marie-Claire Foblets - Antropologie

© bpost

**3708** € 0,70
André Berger - Klimatologie

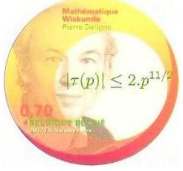

© bpost

**3709** € 0,70
Pierre Deeligne - Wiskunde

© M.Z

© M.Z

## 3701 / 3709 - This is Belgium - Blok **BL147** (waardebeaanduiding in €)

**2007**

**Voorverkoop:** **13/10/2007** **Uitgifte:** **15/10/2007**

**Drukprocedure:** **rasterdiepdruk** **— Philanews Nr. 4 / 2007 (pg. 15 - 17) —**

© bpost

**Formaat:** **— zegels: Ø 31mm (Fout in Philanews: 31 x 31 mm);**
**— blok BL147: 166 x 190mm**

**Tanding:** ***tandloos***

**Papier:** **PF-P5 zelfklevend**

alle zegels: €0,70

Blok **BL147**

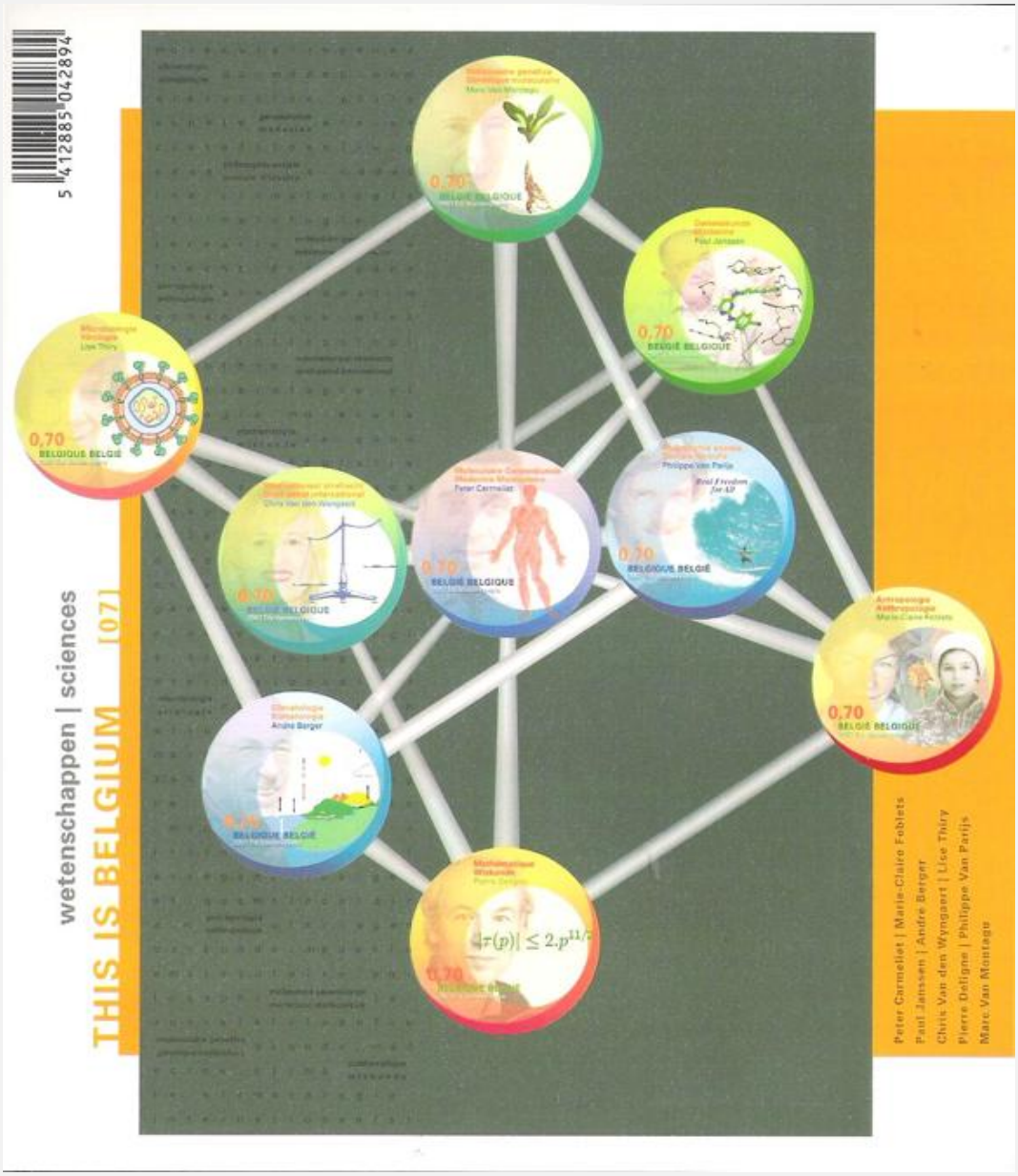


© bpost

© M.Z

© M.Z

## 3710 / 3714 - Feest van de postzegel - Zegels uit blok BL148 (①: w=€0,52) 2007

**(NIEUW frankeringssysteem:①)**

**Voorverkoop:** **13/10/2007** **Uitgifte:** **15/10/2007**

**Drukprocedure:** ***rasterdiepdruk*** **— Philanews Nr. 4 / 2007 (pg. 18 - 19) —** © bpost

**Formaat:** **— zegels: 40,20 x 27,66mm;**
**— blok BL148: 100 x 166mm**

**Tanding:** ***11½*** **INFO**: er zijn **4** gedrukte platen - geen datum & veln° **4** variaties voor **BL148**

**Papier:** **FL-P8**

© bpost

**3710** ①
20st eeuw -Remington

© bpost

**3711** ①
1925-Royal

© bpost

**3712** ①
1950-Olympia

© bpost

**3714** ①
draagbaar-Mac

© bpost

**3713** ①
1972-Olivetti

© M.Z

© M.Z

**verschillende uitvoeringen van:**

## 3710 / 3714 - Feest van de postzegel - Blok BL148 (①: w=€0,52)

**2007**

Goebeldrukpers 1 (geen velnummer maar alleen plaatnummer )

**Onderstaande blokken zijn gedrukt met verschillende plaatnummers**

© bpost

**Voorverkoop: 13/10/2007** **Uitgifte: 15/10/2007** **— Philanews Nr. 4 / 2007 (pg. 18 - 19) —**

Oplage: *onbepaald* ex

**R►** = versnijding **R**echts **L►** = versnijding **L**inks ( zonders randmarkeringen)

**BL148** ►► in uw bezit ► √ niet uw in bezit ►

© bpost

**3 3 3 3** geen datum & veln°

R►

**1 1 1 1** geen datum & veln°

L►

© bpost

**4 4 4 4** geen datum & veln°

R►

**2 2 2 2** geen datum & veln°

L►

Zie verschillende variaties in: **«Album Blok BL148 variaties - J2007»** op pg 2►5

© M.Z

© M.Z

## 3710 / 3714 - Feest van de postzegel - Blok BL148 (①: w=€0,52) 2007

**(NIEUW frankeringssysteem: ①)**

**Voorverkoop:** **13/10/2007** **Uitgifte:** **15/10/2007**

**Drukprocedure:** ***rasterdiepdruk*** **— Philanews Nr. 4 / 2007 (pg. 18 - 19) —** © bpost

**Formaat:** **— zegels: 40,20 x 27,66mm;**
**— blok BL148: 100 x 166mm**

**Tanding:** ***11½*** **INFO**: er zijn **4** gedrukte platen - geen datum & veln° **4** variaties voor **BL148**

**Papier:** **FL-P8**

Blok **BL148** ①

© bpost

© M.Z

© M.Z

## 3715 / 3719 - Feest van de postzegel - zelfklevend - Boekje B79 (①: w=€0,52)

**2007**

**(NIEUW frankeringssysteem: ①)**

**Voorverkoop: 13/10/2007** **Uitgifte: 15/10/2007** **— Philanews Nr. 4 / 2007 (pg. 24) —** © bpost

**Drukprocedure:** ***rasterdiepdruk***

**Formaat:** **— zegels: 25 x 30mm;**
**— boekje B79: 60 x 166mm**

**Tanding:** ***10 - gedeeltelijk tanding, gedeeltelijk zonder***

**Papier: PF-P5 zelfklevende laag aangebracht op steunpapier**

(L)= Links ongetand
(R)= Rechts ongetand
▼= onder ongetand

Boekje **B79**

**3715** ①
Remington (L)

3715a ①
Remington (R)

**3716** ①
Royal (L)

3716a ①
Royal (R)

**3717** ①
Olympia (L)

3717a ①
Olympia (R)

**3718** ①
Olivetti (L)

3718a ①
Olivetti (R)

**3719** ①
Mac (L & ▼)

3719a ①
Mac (R & ▼)

© bpost

© M.Z

© M.Z

**3720 - Rouwzegel** (①: w=€0,52) **2007**

**(NIEUW frankeringssysteem: ①)**

**Voorverkoop: 15/10/2007** **Uitgifte: 17/10/2007** **— Philanews Nr. 5 / 2007 (pg. 12) —** © bpost

**Drukprocedure: rasterdiepdruk**

**Zegelformaat: 40,20 x 27,66mm**

**Tanding: *11½***

**Papier: PF-P5**

© bpost

**3720** ①

Zonsondergang

© M.Z

© M.Z



# 3721 / 3722 - Dahlia en Petunia Hybrida -

## Boekjes B80 (①: w=€0,52) & B81 (②: w=€1,04))

## (NIEUW frankeringssysteem: ① & ②)

**Voorverkoop: 13/10/2007** **Uitgifte: 15/10/2007** **— Philanews Nr. 4 / 2007 (pg. 23) —** © bpost

**Drukprocedure:** ***rasterdiepdruk***

**Formaat:**
**— zegels: 30 x 25mm;**
**— boekjes B80 & B81: 60 x 166mm**

**Tanding:** ***10 - gedeeltelijk tanding, gedeeltelijk zonder***

**Papier: PF-P5 zelfklevende laag aangebracht op steunpapier**

Boekje **B80**
Dahlia - *(Asteraceae)*

links ongetand: **3721** ①
rechts ongetand: 3721a ①

© bpost

3721b ① — links & onder ongetand
3721c ① — rechts & onder ongetand

Boekje **B81**
Petunia Hybrida

links ongetand: **3722** ②
rechts ongetand: 3722a ②

© bpost

3722b ② — links & onder ongetand
3722c ② — rechts & onder ongetand

© M.Z

© M.Z

## 3723 - Tulpia Peach Blossem - zelfklevend - Boekje B82

(internationaal: Prior Europa w= €0,80) ( geen waardeaanduiding)

2007

**Voorverkoop:** **13/10/2007** **Uitgifte:** **15/10/2007** **— Philanews Nr. 4 / 2007 (pg. 29) —** © bpost

**Drukprocedure:** **rasterdiepdruk**

**Formaat:** **— zegels:** ***25 x 30mm*****;**
**— boekje B82: 60 x 166mm**

**Tanding:** ***10 - gedeeltelijk tanding, gedeeltelijk zonder***

**Papier:** **PF-P5 zelfklevende laag aangebracht op steunpapier**

alle zegels: €0,80

Boekje **B82**

Tulpia Peach Blossem

**3723**
boven ongetand

**3723**
boven ongetand

**3723**
boven ongetand

**3723**
boven ongetand

3723b
links & boven ongetand

3723a
onder ongetand

3723a
onder ongetand

3723a
onder ongetand

3723a
onder ongetand

3723c
links & onder ongetand

© bpost

© M.Z

© M.Z

## 3724 / 3732 - Belgian International Sport Champions - Zegels uit blok BL149 (①: w=€0,52)

2007

(NIEUW frankeringssysteem: ①)

**Voorverkoop:** 10/11/2007 **Uitgifte:** 12/11/2007 — Philanews Nr. 5 / 2007 (pg. 2 - 3) — © bpost

**Drukprocedure:** rasterdiepdruk

**Formaat:** — zegels: 40,20 x 27,66mm; — blok BL149: 100 x 166mm

**Tanding:** *11½*

**Papier:** PF-P5

© bpost

**3724** ①
Piet J Van Duppen

© bpost

**3725** ①
Albert Collette

© bpost

**3726** ①
Gustaaf Van Belle

© bpost

**3727** ①
Piet Sels

© bpost

**3728** ①
Gaston De Doncker

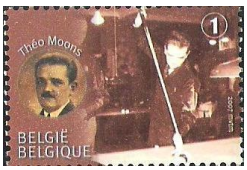


© bpost

**3729** ①
Théo Moons

© bpost

**3730** ①
René Gabriels

© bpost

**3731** ①
Victor Luypaerts

© bpost

**3732** ①
René Vingerhoedt

© M.Z

© M.Z

## 3724 / 3732 - Belgian International Sport Champions - Blok BL149: (①: w=€0,52) 2007

(NIEUW frankeringssysteem: ①)

**Voorverkoop:** 10/11/2007 **Uitgifte:** 12/11/2007 — Philanews Nr. 5 / 2007 (pg. 2 - 3) — © bpost

**Drukprocedure:** rasterdiepdruk

**Formaat:** — zegels: 40,20 x 27,66mm; — blok BL149: 100 x 166mm

**Tanding:** *11½*

**Papier:** PF-P5

blok **BL149** ①

© bpost

© M.Z

© M.Z

## 3733 - Kerstmis en Nieuwjaar - Zegel uit V10-3733: (①: w=€0,52) 2007

**(NIEUW frankeringssysteem: ①)**

**Voorverkoop:** **10/11/2007** **Uitgifte:** **12/11/2007** **— Philanews Nr. 5 / 2007 (pg. 4) —** © bpost

**Drukprocedure:** **rasterdiepdruk**

**Formaat:** **— zegel: 27,66 x 40,20mm;**
**— V10-3733: *±166 x 100mm***

**Tanding:** ***11½***

**Papier:** **PF-P5**

INFO: er zijn **6** gedrukte platen - geen datum =► **6** variaties voor **V10-3733**

met tab
(niet OBP)

© bpost

**3733** ①
Kerstmis

© bpost

3733t1 ①
Beste Wensen

**4** gedrukte platen - geen datum & veln° **4** variaties voor **BL145**

**tab boven**

**bovenstaande tabs aan de zegels met wensen op V10-3733:**

| | | | | |
|---|---|---|---|---|
| 3733t1 ① | 3733t2 ① | 3733t2 ① | 3733t4 ① | 3733t1 ① |
| Beste Wensen | Meilleurs Voeux | Glückliches Neuer Jahr | Season's Greetings | Beste Wensen |

**tab onder**

**onderstaande tabs aan de zegels met wensen op V10-3733:**

| | | | | |
|---|---|---|---|---|
| 3733t2 ① | 3733b1 ① | 3733t4 ① | 3733b2 ① | 3733t2 ① |
| Meilleurs Voeux | Beste Wensen | Season's Greetings | Glückliches Neuer Jahr | Meilleurs Voeux |

© M.Z

© M.Z

# 3734 / 3735 - Kerstmis en Nieuwjaar - Boekje B83: (①: w=€0,52) & boekje B84 (geen waardeaanduiding)(internationaal: Prior Europa w= €0,80)

2007

(NIEUW frankeringssysteem voor 3734: ①)

**Voorverkoop: 10/11/2007** **Uitgifte: 12/11/2007** **— Philanews Nr. 5 / 2007 (pg. 13) —** © bpost

**Drukprocedure: rasterdiepdruk**

**Formaat: — zegels: 25 x 30mm; — boekjes B83 & B84: 60 x 166mm**

**Tanding: 10 - gedeeltelijk tanding, gedeeltelijk zonder**

**Papier: PF-P5 zelfklevende laag aangebracht op steunpapier**

**Nationaal** Boekje **B83** alle zegels: €0,52

| 3734 ① | 3734 ① | 3734 ① | 3734 ① | 3734b ① |
|---|---|---|---|---|
| boven ongetand | boven ongetand | boven ongetand | boven ongetand | rechts en boven ongetand |

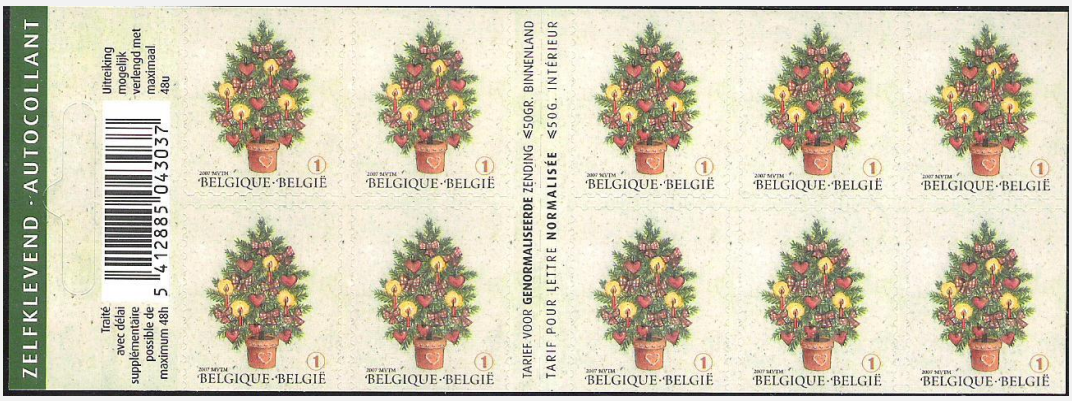


© bpost

| 3734a ① | 3734a ① | 3734a ① | 3734a ① | 3734c ① |
|---|---|---|---|---|
| onder ongetand | onder ongetand | onder ongetand | onder ongetand | rechts & onder ongetand |

**Internationaal** Boekje **B84** A PRIOR alle zegels: €0,80

| 3735 | 3735 | 3735 | 3735 | 3735b |
|---|---|---|---|---|
| boven ongetand | boven ongetand | boven ongetand | boven ongetand | rechts en boven ongetand |

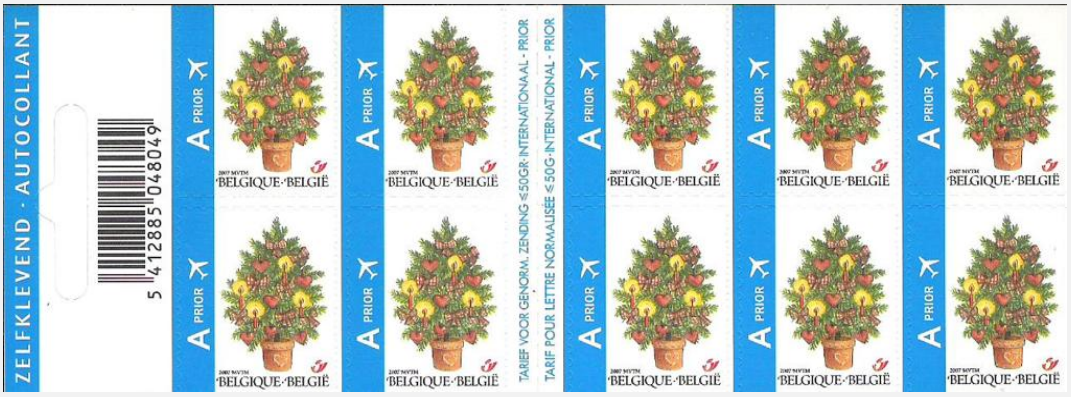


© bpost

| 3735a | 3735a | 3735a | 3735a | 3735c |
|---|---|---|---|---|
| onder ongetand | onder ongetand | onder ongetand | onder ongetand | rechts & onder ongetand |

© M.Z

© M.Z

## 3736 - Postkunst - Zegel uit V10-3736: (①: w=€0,52) 2007

(NIEUW frankeringssysteem: ①)

**Voorverkoop:** 10/11/2007 **Uitgifte:** 12/11/2007 **— Philanews Nr. 5 / 2007 (pg. 5) —** © bpost

**Drukprocedure:** rasterdiepdruk

**Formaat:** — zegel: 35,45 x 35,45mm; — V10-3736: *±90 x 215mm*

**Tanding:** *11½* INFO: er zijn 3 gedrukte platen - geen datum =► 3 variaties voor **V10-3736**

**Papier:** PF-P5

© bpost

**3736** ①

Schilderij van Thierry Merget

---

## 3737 - Vogel: ransuil - Zegel uit V10-3737 (waardeaanduiding in €) 2007

**Voorverkoop:** 10/11/2007 **Uitgifte:** 12/11/2007 **— Philanews Nr. 5 / 2007 (pg. 12) —** © bpost

**Drukprocedure:** rasterdiepdruk

**Formaat:** — zegel: 24 x 27,66mm; — V10-3737: *±66 x 166mm*

**Tanding:** *11½* INFO: er zijn 10 gedrukte platen - geen datum =► 10 variaties voor **V10-3737**

**Papier:** FL-P8

© bpost

**3737** € 0,40

ransuil - *(Asio otus)*

© M.Z

© M.Z

## 3738 / 3740 - Gelegenheidszegels - zelfklevend - Boekjes B85 en B86 - (①: w=€0,52) 2007

(NIEUW frankeringssysteem: ①)

**Voorverkoop:** 10/11/2007 **Uitgifte:** 12/11/2007 — Philanews Nr. 5 / 2007 (pg. 14) — © bpost

**Drukprocedure:** rasterdiepdruk

**Formaat:** — zegels: 25 x 30mm; — boekjes B85-B86-B87: 60 x 166mm

**Tanding:** 10 - gedeeltelijk tanding, gedeeltelijk zonder

**Papier:** PF-P5 zelfklevende laag aangebracht op steunpapier

Huwelijk

### Boekje B85

boven ongetand — rechts en boven ongetand

3738 ① 3738 ① 3738 ① 3738 ① 3738b ①

© bpost

3738a ① 3738a ① 3738a ① 3738a ① 3738c ①

onder ongetand — rechts & onder ongetand

Geboorte jongen

### Boekje B86

boven ongetand — rechts en boven ongetand

3739 ① 3739 ① 3739 ① 3739 ① 3739b ①

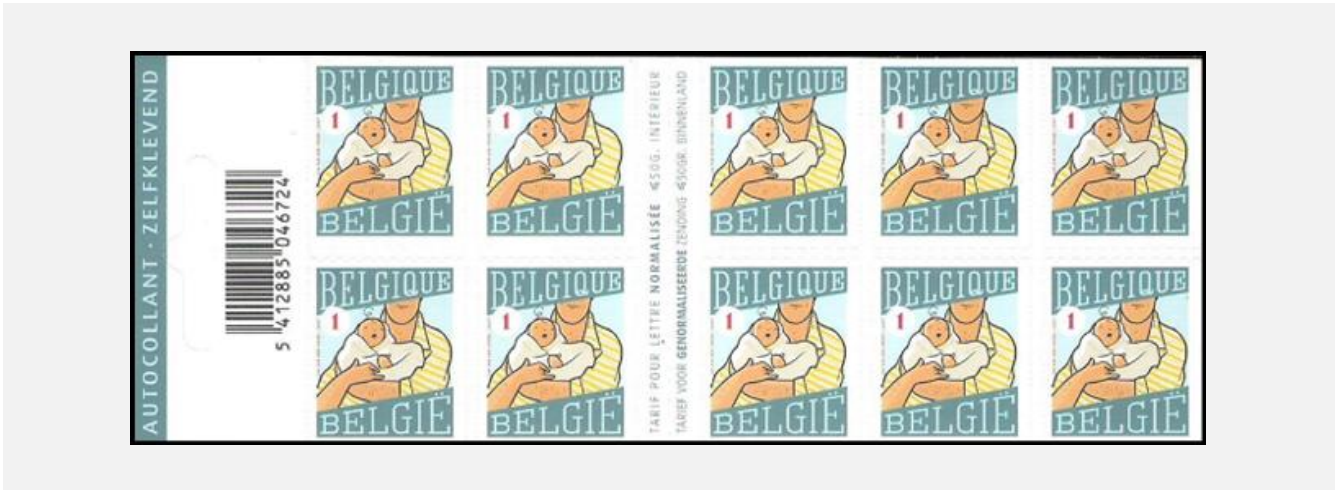


© bpost

3739a ① 3739a ① 3739a ① 3739a ① 3739c ①

onder ongetand — rechts & onder ongetand

© M.Z

© M.Z

## 3738 / 3740 - Gelegenheidszegels - zelfklevend : boekje **B87** - (① w=€0,52) **2007**

**(NIEUW frankeringssysteem: ①)**

**Voorverkoop: 10/11/2007** **Uitgifte: 12/11/2007** **— Philanews Nr. 5 / 2007 (pg. 14) —** © bpost

**Drukprocedure: rasterdiepdruk**

**Formaat: — zegels: 25 x 30mm; — boekjes B85-B86-B87: 60 x 166mm**

**Tanding: 10 - gedeeltelijk tanding, gedeeltelijk zonder**

**Papier: PF-P5 zelfklevende laag aangebracht op steunpapier**

Geboorte meisje

Boekje **B87**

boven ongetand

rechts en boven ongetand

**3740** ① **3740** ① **3740** ① **3740** ① 3740b ①

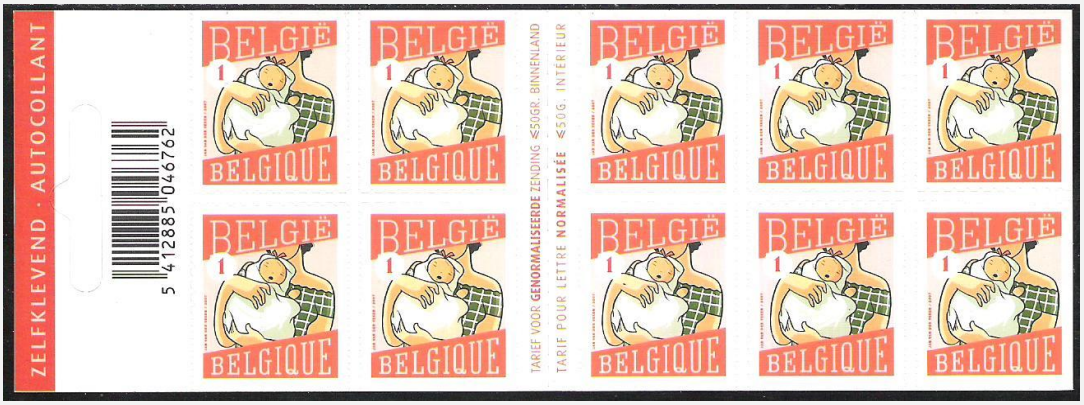


© bpost

3740a ① 3740a ① 3740a ① 3740a ① 3740c ①

onder ongetand

rechts & onder ongetand

© M.Z